

瀬戸内海沿岸のほぼ中央に位置し、
日本で最初の国立公園に指定された
瀬戸内海を代表する景勝地の1つ。

鞆の浦



国の重要文化財で、浮世絵にも描かれた
瀬戸内海の中でも特に素晴らしい
景観として有名。

阿伏兎観音

イチオシ!

福山市

観光素材集

鞆の浦から車で約20分。
五感を開放して、
禅の広大な世界を体験できる
ミュージアム。

神勝寺 禅と庭のミュージアム

鞆港中央の雁木の南側に立つ常夜灯。
鞆の浦のシンボル。

常夜灯

「日東第一形勝」と称賛された絶景が眺められる
写真映えスポット。

対潮楼

“日本一”駅から天守が近い城で、
江戸時代建築最後の最も完成された名城。
2022年で築城400年を迎える。

福山城

NO	素材(商品)名称	お問合せ先	電話番号	対象商品	対象旅行会社	対象客層	カテゴリー	季節	外国人対応	利用された方々の声
①	鞆の浦ナイトシーカヤック	村上水軍商会	☎090-8718-4141	<input type="checkbox"/> 個人向け <input type="checkbox"/> 団体(エスコート向け) <input checked="" type="checkbox"/> 両方	<input checked="" type="checkbox"/> 大手旅行会社 <input checked="" type="checkbox"/> メディア系 <input type="checkbox"/> バス系 <input checked="" type="checkbox"/> WEB系	<input checked="" type="checkbox"/> 女性(20~30代) <input type="checkbox"/> 夫婦 <input type="checkbox"/> 熟年 <input type="checkbox"/> グループ <input type="checkbox"/> ヤング・学生 <input type="checkbox"/> その他()	<input type="checkbox"/> 見る(スポット) <input type="checkbox"/> 食べる(グルメ) <input type="checkbox"/> 遊ぶ <input checked="" type="checkbox"/> 体験する <input type="checkbox"/> イベント <input type="checkbox"/> 癒す(セラピー・温泉) <input type="checkbox"/> ウォーキング <input type="checkbox"/> 健康志向 <input type="checkbox"/> 歴史・文化 <input type="checkbox"/> その他()	<input type="checkbox"/> 春 <input checked="" type="checkbox"/> 夏 <input checked="" type="checkbox"/> 秋 <input type="checkbox"/> 冬	本素材の内容を外国人(観光客)に、情報発信して良いか? <input checked="" type="checkbox"/> はい <input type="checkbox"/> いいえ	●夜の海に漕ぎ出すのは、少し怖かったけれど、夜光虫やウミホタルの綺麗な光を見ていたら、そんなこと忘れて楽しんでた。 ●星空の下、パドルの音だけが響く静かな鞆の浦の海は、日中と違う顔をしていて神秘的でした。 ●無人の浜辺に広がる、鮮やかに青白く輝くウミホタル、自然の作り出す色とは思えない美しさに感動した。
②	鞆の浦・阿伏兎クルージング	割烹旅館 あぶと本館	☎084-987-0416	<input type="checkbox"/> 個人向け <input type="checkbox"/> 団体(エスコート向け) <input checked="" type="checkbox"/> 両方	<input checked="" type="checkbox"/> 大手旅行会社 <input checked="" type="checkbox"/> メディア系 <input type="checkbox"/> バス系 <input type="checkbox"/> WEB系	<input checked="" type="checkbox"/> 女性(20~30代) <input checked="" type="checkbox"/> 夫婦 <input checked="" type="checkbox"/> 熟年 <input type="checkbox"/> グループ <input type="checkbox"/> ヤング・学生 <input type="checkbox"/> その他()	<input checked="" type="checkbox"/> 見る(スポット) <input checked="" type="checkbox"/> 食べる(グルメ) <input type="checkbox"/> 遊ぶ <input type="checkbox"/> 体験する <input type="checkbox"/> イベント <input type="checkbox"/> 癒す(セラピー・温泉) <input type="checkbox"/> ウォーキング <input type="checkbox"/> 健康志向 <input type="checkbox"/> 歴史・文化 <input type="checkbox"/> その他()	<input type="checkbox"/> 春 <input type="checkbox"/> 夏 <input checked="" type="checkbox"/> 秋 <input checked="" type="checkbox"/> 冬	本素材の内容を外国人(観光客)に、情報発信して良いか? <input checked="" type="checkbox"/> はい <input type="checkbox"/> いいえ	●海上からしか観れない、崖の上のポニョのモデル家や、阿伏兎観音、造船所はとても特別感があった。 ●コースを回りながら歴史や話題など要所所で、案内ガイドがあって有意義に遊覧できて楽しかった。
③	グリーンスローモビリティで行く! 心に染みわたる鞆の浦の歴史深堀散策の旅	(株)アサヒタクシー	☎084-954-7700	<input checked="" type="checkbox"/> 個人向け <input type="checkbox"/> 団体(エスコート向け) <input type="checkbox"/> 両方	<input checked="" type="checkbox"/> 大手旅行会社 <input type="checkbox"/> メディア系 <input type="checkbox"/> バス系 <input type="checkbox"/> WEB系	<input type="checkbox"/> 女性(20~30代) <input checked="" type="checkbox"/> 夫婦 <input checked="" type="checkbox"/> 熟年 <input type="checkbox"/> グループ <input type="checkbox"/> ヤング・学生 <input type="checkbox"/> その他()	<input checked="" type="checkbox"/> 見る(スポット) <input type="checkbox"/> 食べる(グルメ) <input type="checkbox"/> 遊ぶ <input checked="" type="checkbox"/> 体験する <input type="checkbox"/> イベント <input type="checkbox"/> 癒す(セラピー・温泉) <input type="checkbox"/> ウォーキング <input type="checkbox"/> 健康志向 <input type="checkbox"/> 歴史・文化 <input type="checkbox"/> その他()	<input checked="" type="checkbox"/> 春 <input type="checkbox"/> 夏 <input type="checkbox"/> 秋 <input type="checkbox"/> 冬	本素材の内容を外国人(観光客)に、情報発信して良いか? <input type="checkbox"/> はい <input checked="" type="checkbox"/> いいえ	●全然知らなかった場所、歴史に触れることができ、ゆったりとした時間の中、幅広く楽しむことができました。 ●グリーンでスロー!さわやか!静か!気分は最高! ●坂道からスゴーカーの気分が面白い。 ●空気良き鞆の潮の匂いを感じられる。
④	せとうち広島DC限定 学芸員ガイドが特別案内する ユネスコ世界の記憶 福禅寺対潮楼でタイムスリップ	(公社)福山観光コンベンション協会	☎084-926-2649	<input type="checkbox"/> 個人向け <input type="checkbox"/> 団体(エスコート向け) <input checked="" type="checkbox"/> 両方	<input checked="" type="checkbox"/> 大手旅行会社 <input type="checkbox"/> メディア系 <input type="checkbox"/> バス系 <input checked="" type="checkbox"/> WEB系	<input checked="" type="checkbox"/> 女性(20~30代) <input type="checkbox"/> 夫婦 <input type="checkbox"/> 熟年 <input type="checkbox"/> グループ <input type="checkbox"/> ヤング・学生 <input type="checkbox"/> その他()	<input checked="" type="checkbox"/> 見る(スポット) <input type="checkbox"/> 食べる(グルメ) <input type="checkbox"/> 遊ぶ <input checked="" type="checkbox"/> 体験する <input type="checkbox"/> イベント <input type="checkbox"/> 癒す(セラピー・温泉) <input type="checkbox"/> ウォーキング <input type="checkbox"/> 健康志向 <input checked="" type="checkbox"/> 歴史・文化 <input type="checkbox"/> その他()	<input type="checkbox"/> 春 <input type="checkbox"/> 夏 <input checked="" type="checkbox"/> 秋 <input checked="" type="checkbox"/> 冬	本素材の内容を外国人(観光客)に、情報発信して良いか? <input checked="" type="checkbox"/> はい <input type="checkbox"/> いいえ	
⑤	鞆の浦 琴の調べ	(公社)福山観光コンベンション協会	☎084-926-2649	<input type="checkbox"/> 個人向け <input type="checkbox"/> 団体(エスコート向け) <input checked="" type="checkbox"/> 両方	<input checked="" type="checkbox"/> 大手旅行会社 <input type="checkbox"/> メディア系 <input type="checkbox"/> バス系 <input checked="" type="checkbox"/> WEB系	<input checked="" type="checkbox"/> 女性(20~30代) <input type="checkbox"/> 夫婦 <input type="checkbox"/> 熟年 <input type="checkbox"/> グループ <input type="checkbox"/> ヤング・学生 <input type="checkbox"/> その他()	<input type="checkbox"/> 見る(スポット) <input type="checkbox"/> 食べる(グルメ) <input type="checkbox"/> 遊ぶ <input checked="" type="checkbox"/> 体験する <input type="checkbox"/> イベント <input type="checkbox"/> 癒す(セラピー・温泉) <input type="checkbox"/> ウォーキング <input type="checkbox"/> 健康志向 <input type="checkbox"/> 歴史・文化 <input type="checkbox"/> その他()	<input checked="" type="checkbox"/> 春 <input checked="" type="checkbox"/> 夏 <input checked="" type="checkbox"/> 秋 <input checked="" type="checkbox"/> 冬	本素材の内容を外国人(観光客)に、情報発信して良いか? <input checked="" type="checkbox"/> はい <input type="checkbox"/> いいえ	●鞆の浦の景色と琴の音色が絶妙にマッチしていた。 ●普段聞く機会の少ない琴の音色を旅行中に体験できて良かった。
⑥	せとうち広島DC限定 みろくの里と ダイナソーパーク	みろくの里	☎084-988-0001	<input type="checkbox"/> 個人向け <input type="checkbox"/> 団体(エスコート向け) <input checked="" type="checkbox"/> 両方	<input checked="" type="checkbox"/> 大手旅行会社 <input type="checkbox"/> メディア系 <input type="checkbox"/> バス系 <input type="checkbox"/> WEB系	<input checked="" type="checkbox"/> 女性(20~30代) <input type="checkbox"/> 夫婦 <input type="checkbox"/> 熟年 <input type="checkbox"/> グループ <input type="checkbox"/> ヤング・学生 <input type="checkbox"/> その他()	<input checked="" type="checkbox"/> 見る(スポット) <input type="checkbox"/> 食べる(グルメ) <input checked="" type="checkbox"/> 遊ぶ <input type="checkbox"/> 体験する <input type="checkbox"/> イベント <input type="checkbox"/> 癒す(セラピー・温泉) <input type="checkbox"/> ウォーキング <input type="checkbox"/> 健康志向 <input type="checkbox"/> 歴史・文化 <input type="checkbox"/> その他()	<input type="checkbox"/> 春 <input type="checkbox"/> 夏 <input checked="" type="checkbox"/> 秋 <input checked="" type="checkbox"/> 冬	本素材の内容を外国人(観光客)に、情報発信して良いか? <input checked="" type="checkbox"/> はい <input type="checkbox"/> いいえ	●リアルで大きな恐竜がたくさんいる! ●ダイナソーパークに大興奮!!

NO	素材(商品)名称	お問合せ先	電話番号	対象商品	対象旅行会社	対象客層	カテゴリー	季節	外国人対応	利用された方々の声
⑦	平家隠れ里 平家谷琵琶弾き語り鑑賞& 伝統踊りすばかさき	福山まるごと体験 推進協議会	☎084-986-3561	<input type="checkbox"/> 個人向け <input type="checkbox"/> 団体(エスコート向け) <input checked="" type="checkbox"/> 両方	<input checked="" type="checkbox"/> 大手旅行会社 <input checked="" type="checkbox"/> メディア系 <input checked="" type="checkbox"/> バス系 <input checked="" type="checkbox"/> WEB系	<input checked="" type="checkbox"/> 女性(20~30代) <input checked="" type="checkbox"/> 夫婦 <input checked="" type="checkbox"/> 熟年 <input checked="" type="checkbox"/> グループ <input checked="" type="checkbox"/> ヤング・学生 <input type="checkbox"/> その他 ()	<input type="checkbox"/> 見る(スポット) <input type="checkbox"/> 食べる(グルメ) <input type="checkbox"/> 遊ぶ <input checked="" type="checkbox"/> 体験する <input type="checkbox"/> イベント <input type="checkbox"/> 癒す(セラピー・温泉) <input type="checkbox"/> ウォーキング <input type="checkbox"/> 健康志向 <input type="checkbox"/> 歴史・文化 <input type="checkbox"/> その他() ()	<input checked="" type="checkbox"/> 春 <input checked="" type="checkbox"/> 夏 <input checked="" type="checkbox"/> 秋 <input checked="" type="checkbox"/> 冬	本素材の内容を外国人 (観光客)に、情報発信 して良いか? <input checked="" type="checkbox"/> はい <input type="checkbox"/> いいえ	●琵琶演奏を目的にツアーに参加しましたがと ても良かったです。 ●通盛神社の赤い紙垂がとても珍しかった。
⑧	神勝寺 禅と庭のミュージアム	宗教法人 神勝寺	☎084-988-1111	<input type="checkbox"/> 個人向け <input type="checkbox"/> 団体(エスコート向け) <input checked="" type="checkbox"/> 両方	<input checked="" type="checkbox"/> 大手旅行会社 <input checked="" type="checkbox"/> メディア系 <input checked="" type="checkbox"/> バス系 <input checked="" type="checkbox"/> WEB系	<input checked="" type="checkbox"/> 女性(20~30代) <input checked="" type="checkbox"/> 夫婦 <input checked="" type="checkbox"/> 熟年 <input checked="" type="checkbox"/> グループ <input checked="" type="checkbox"/> ヤング・学生 <input type="checkbox"/> その他 ()	<input checked="" type="checkbox"/> 見る(スポット) <input checked="" type="checkbox"/> 食べる(グルメ) <input type="checkbox"/> 遊ぶ <input checked="" type="checkbox"/> 体験する <input type="checkbox"/> イベント <input checked="" type="checkbox"/> 癒す(セラピー・温泉) <input type="checkbox"/> ウォーキング <input type="checkbox"/> 健康志向 <input type="checkbox"/> 歴史・文化 <input type="checkbox"/> その他() ()	<input checked="" type="checkbox"/> 春 <input checked="" type="checkbox"/> 夏 <input checked="" type="checkbox"/> 秋 <input checked="" type="checkbox"/> 冬	本素材の内容を外国人 (観光客)に、情報発信 して良いか? <input checked="" type="checkbox"/> はい <input type="checkbox"/> いいえ	●とても素敵で心が落ち着く時間をおくら せて頂きました。ありがとうございました。 ●とても美しく広い境内、半日時を忘れてゆっ くり過ごしました。 ●はじめて来ましたたが庭園も素晴らしく禅体験 が出来るところがこんな近くにあるとは知り ませんでした。今日は貴重な体験をさせてい ただきました。 ●とても綺麗でいるだけで気分が良かったた です。食事の体験もすることができて貴重な体 験が出来ました。
⑨	でべらせんべい体験と 阿伏兎で会席料理	福山サービス センターイトウ	☎084-923-2022	<input type="checkbox"/> 個人向け <input type="checkbox"/> 団体(エスコート向け) <input checked="" type="checkbox"/> 両方	<input checked="" type="checkbox"/> 大手旅行会社 <input type="checkbox"/> メディア系 <input checked="" type="checkbox"/> バス系 <input checked="" type="checkbox"/> WEB系	<input checked="" type="checkbox"/> 女性(20~30代) <input checked="" type="checkbox"/> 夫婦 <input checked="" type="checkbox"/> 熟年 <input checked="" type="checkbox"/> グループ <input type="checkbox"/> ヤング・学生 <input type="checkbox"/> その他 ()	<input checked="" type="checkbox"/> 見る(スポット) <input checked="" type="checkbox"/> 食べる(グルメ) <input type="checkbox"/> 遊ぶ <input checked="" type="checkbox"/> 体験する <input type="checkbox"/> イベント <input type="checkbox"/> 癒す(セラピー・温泉) <input type="checkbox"/> ウォーキング <input type="checkbox"/> 健康志向 <input type="checkbox"/> 歴史・文化 <input type="checkbox"/> その他() ()	<input checked="" type="checkbox"/> 春 <input type="checkbox"/> 夏 <input checked="" type="checkbox"/> 秋 <input checked="" type="checkbox"/> 冬	本素材の内容を外国人 (観光客)に、情報発信 して良いか? <input checked="" type="checkbox"/> はい <input type="checkbox"/> いいえ	●鳥ばあちゃんの人柄がとても良かった。熱々 の魚せんべいが美味しかった。オプションの クルージングが案内アナウンスもあり良か った。 ●料理の鮮度が抜群に良かった。
⑩	ビンゴの国・福の山で 開運文字体験	福山サービス センターイトウ	☎084-923-2022	<input type="checkbox"/> 個人向け <input type="checkbox"/> 団体(エスコート向け) <input type="checkbox"/> 両方	<input checked="" type="checkbox"/> 大手旅行会社 <input type="checkbox"/> メディア系 <input checked="" type="checkbox"/> バス系 <input checked="" type="checkbox"/> WEB系	<input checked="" type="checkbox"/> 女性(20~30代) <input checked="" type="checkbox"/> 夫婦 <input checked="" type="checkbox"/> 熟年 <input checked="" type="checkbox"/> グループ <input type="checkbox"/> ヤング・学生 <input type="checkbox"/> その他 ()	<input checked="" type="checkbox"/> 見る(スポット) <input checked="" type="checkbox"/> 食べる(グルメ) <input type="checkbox"/> 遊ぶ <input checked="" type="checkbox"/> 体験する <input type="checkbox"/> イベント <input type="checkbox"/> 癒す(セラピー・温泉) <input type="checkbox"/> ウォーキング <input type="checkbox"/> 健康志向 <input type="checkbox"/> 歴史・文化 <input type="checkbox"/> その他() ()	<input checked="" type="checkbox"/> 春 <input checked="" type="checkbox"/> 夏 <input checked="" type="checkbox"/> 秋 <input checked="" type="checkbox"/> 冬	本素材の内容を外国人 (観光客)に、情報発信 して良いか? <input checked="" type="checkbox"/> はい <input type="checkbox"/> いいえ	
⑪	能から学ぶ 美しい所作体験	福山サービス センターイトウ	☎084-923-2022	<input type="checkbox"/> 個人向け <input type="checkbox"/> 団体(エスコート向け) <input checked="" type="checkbox"/> 両方	<input checked="" type="checkbox"/> 大手旅行会社 <input type="checkbox"/> メディア系 <input checked="" type="checkbox"/> バス系 <input checked="" type="checkbox"/> WEB系	<input checked="" type="checkbox"/> 女性(20~30代) <input checked="" type="checkbox"/> 夫婦 <input checked="" type="checkbox"/> 熟年 <input checked="" type="checkbox"/> グループ <input checked="" type="checkbox"/> ヤング・学生 <input type="checkbox"/> その他 ()	<input checked="" type="checkbox"/> 見る(スポット) <input checked="" type="checkbox"/> 食べる(グルメ) <input type="checkbox"/> 遊ぶ <input checked="" type="checkbox"/> 体験する <input type="checkbox"/> イベント <input type="checkbox"/> 癒す(セラピー・温泉) <input type="checkbox"/> ウォーキング <input type="checkbox"/> 健康志向 <input type="checkbox"/> 歴史・文化 <input type="checkbox"/> その他() ()	<input checked="" type="checkbox"/> 春 <input checked="" type="checkbox"/> 夏 <input checked="" type="checkbox"/> 秋 <input checked="" type="checkbox"/> 冬	本素材の内容を外国人 (観光客)に、情報発信 して良いか? <input checked="" type="checkbox"/> はい <input type="checkbox"/> いいえ	●女性能楽師の方がとても親切に対応してく れた。日頃触れる事のない能という物を身近 に感じる事が出来た。 ●料理がとても美味しくボリューム満点だっ た。
⑫	赤レンガと時計台が レトロモダンな大黒町近くにある 「ソメラボ」で染め体験	岩瀬商店(株)	☎084-923-0656	<input type="checkbox"/> 個人向け <input type="checkbox"/> 団体(エスコート向け) <input checked="" type="checkbox"/> 両方	<input checked="" type="checkbox"/> 大手旅行会社 <input type="checkbox"/> メディア系 <input checked="" type="checkbox"/> バス系 <input checked="" type="checkbox"/> WEB系	<input checked="" type="checkbox"/> 女性(20~30代) <input checked="" type="checkbox"/> 夫婦 <input checked="" type="checkbox"/> 熟年 <input checked="" type="checkbox"/> グループ <input checked="" type="checkbox"/> ヤング・学生 <input type="checkbox"/> その他 ()	<input type="checkbox"/> 見る(スポット) <input type="checkbox"/> 食べる(グルメ) <input checked="" type="checkbox"/> 遊ぶ <input checked="" type="checkbox"/> 体験する <input type="checkbox"/> イベント <input type="checkbox"/> 癒す(セラピー・温泉) <input type="checkbox"/> ウォーキング <input type="checkbox"/> 健康志向 <input type="checkbox"/> 歴史・文化 <input type="checkbox"/> その他() ()	<input checked="" type="checkbox"/> 春 <input checked="" type="checkbox"/> 夏 <input checked="" type="checkbox"/> 秋 <input checked="" type="checkbox"/> 冬	本素材の内容を外国人 (観光客)に、情報発信 して良いか? <input checked="" type="checkbox"/> はい <input type="checkbox"/> いいえ	●染めは初めてだったが、予想以上に綺麗に仕 上がって大満足です。 ●たくさん色から選べるのが宝物を探すみ たいで楽しかった。 ●初体験でドキドキしたが、思った通りの色に 染まって楽しかったです。 ●染めの印象が変わりました。貴重で体験を ありがとうございました。 ●手軽に染めが楽しめて、実験をしているみ たいで楽しかったです。 ●スタッフさんが気さくで楽しく体験できまし た。

福山市観光素材集詳細情報一覧

気になりました素材がございましたらお気軽にお問合せください!

NO	素材(商品)名称	お問合せ先	電話番号	対象商品	対象旅行会社	対象客層	カテゴリー	季節	外国人対応	利用された方々の声
⑬	福山市の伝統に触れる 「藍染めレザーのバラ キーホルダー作り体験」	レザースタジオサード	☎084-971-7356	<input type="checkbox"/> 個人向け <input type="checkbox"/> 団体(エスコート向け) <input checked="" type="checkbox"/> 両方	<input type="checkbox"/> 大手旅行会社 <input type="checkbox"/> メディア系 <input checked="" type="checkbox"/> バス系 <input type="checkbox"/> WEB系	<input type="checkbox"/> 女性(20~30代) <input type="checkbox"/> 夫婦 <input type="checkbox"/> 熟年 <input checked="" type="checkbox"/> グループ <input type="checkbox"/> ヤング・学生 <input type="checkbox"/> その他 ()	<input type="checkbox"/> 見る(スポット) <input type="checkbox"/> 食べる(グルメ) <input type="checkbox"/> 遊ぶ <input checked="" type="checkbox"/> 体験する <input type="checkbox"/> イベント <input type="checkbox"/> 癒す(セラピー・温泉) <input type="checkbox"/> ウォーキング <input type="checkbox"/> 健康志向 <input type="checkbox"/> 歴史・文化 <input type="checkbox"/> その他() ()	<input checked="" type="checkbox"/> 春 <input checked="" type="checkbox"/> 夏 <input checked="" type="checkbox"/> 秋 <input checked="" type="checkbox"/> 冬	本素材の内容を外国人 (観光客)に、情報発信 して良いか? <input checked="" type="checkbox"/> はい(要通訳) <input type="checkbox"/> いいえ	●楽しい! ●思ったより簡単! ●初めてでも綺麗に出来た! ●筆でやっぱいい! ●名前入れられるの!? ●思い出になった! ●不器用だけど出来た!! ●藍染めって綺麗! ●ものづくり楽しい! ●教えてもらえたから助かった! ●面白おかしく教えてもらえた!
⑭	せとうち広島DC限定 草戸千軒と国宝明王院は 中世のフィレンツェ	(公社)福山観光 コンベンション協会	☎084-926-2649	<input type="checkbox"/> 個人向け <input type="checkbox"/> 団体(エスコート向け) <input type="checkbox"/> 両方	<input checked="" type="checkbox"/> 大手旅行会社 <input type="checkbox"/> メディア系 <input checked="" type="checkbox"/> バス系 <input checked="" type="checkbox"/> WEB系	<input type="checkbox"/> 女性(20~30代) <input checked="" type="checkbox"/> 夫婦 <input checked="" type="checkbox"/> 熟年 <input checked="" type="checkbox"/> グループ <input checked="" type="checkbox"/> ヤング・学生 <input type="checkbox"/> その他 ()	<input checked="" type="checkbox"/> 見る(スポット) <input type="checkbox"/> 食べる(グルメ) <input type="checkbox"/> 遊ぶ <input type="checkbox"/> 体験する <input type="checkbox"/> イベント <input type="checkbox"/> 癒す(セラピー・温泉) <input type="checkbox"/> ウォーキング <input type="checkbox"/> 健康志向 <input checked="" type="checkbox"/> 歴史・文化 <input type="checkbox"/> その他() ()	<input type="checkbox"/> 春 <input type="checkbox"/> 夏 <input checked="" type="checkbox"/> 秋 <input checked="" type="checkbox"/> 冬	本素材の内容を外国人 (観光客)に、情報発信 して良いか? <input checked="" type="checkbox"/> はい <input type="checkbox"/> いいえ	
⑮	福山自動車時計博物館	福山自動車 時計博物館	☎084-922-8188	<input type="checkbox"/> 個人向け <input type="checkbox"/> 団体(エスコート向け) <input checked="" type="checkbox"/> 両方	<input checked="" type="checkbox"/> 大手旅行会社 <input type="checkbox"/> メディア系 <input checked="" type="checkbox"/> バス系 <input type="checkbox"/> WEB系	<input type="checkbox"/> 女性(20~30代) <input checked="" type="checkbox"/> 夫婦 <input checked="" type="checkbox"/> 熟年 <input checked="" type="checkbox"/> グループ <input checked="" type="checkbox"/> ヤング・学生 <input type="checkbox"/> その他 ()	<input checked="" type="checkbox"/> 見る(スポット) <input type="checkbox"/> 食べる(グルメ) <input type="checkbox"/> 遊ぶ <input checked="" type="checkbox"/> 体験する <input type="checkbox"/> イベント <input type="checkbox"/> 癒す(セラピー・温泉) <input type="checkbox"/> ウォーキング <input type="checkbox"/> 健康志向 <input type="checkbox"/> 歴史・文化 <input type="checkbox"/> その他() ()	<input checked="" type="checkbox"/> 春 <input checked="" type="checkbox"/> 夏 <input checked="" type="checkbox"/> 秋 <input checked="" type="checkbox"/> 冬	本素材の内容を外国人 (観光客)に、情報発信 して良いか? <input checked="" type="checkbox"/> はい <input type="checkbox"/> いいえ	●貴重な車両に触れる事が出来るのが素晴らしい。この先も大切に保管し未来へ残して下さい。 ●車だけでなく色々な種類があり楽しかったです。車も中やエンジンルーム等を見ることができ、とてもありがたかった。 ●ボンボン時計の種類と数に驚きました。昔の生活用品なども楽しく見させてもらいました。
⑯	ホロコースト記念館	ホロコースト記念館	☎084-955-8001	<input type="checkbox"/> 個人向け <input type="checkbox"/> 団体(エスコート向け) <input checked="" type="checkbox"/> 両方	<input checked="" type="checkbox"/> 大手旅行会社 <input type="checkbox"/> メディア系 <input checked="" type="checkbox"/> バス系 <input type="checkbox"/> WEB系	<input type="checkbox"/> 女性(20~30代) <input checked="" type="checkbox"/> 夫婦 <input checked="" type="checkbox"/> 熟年 <input checked="" type="checkbox"/> グループ <input checked="" type="checkbox"/> ヤング・学生 <input type="checkbox"/> その他 ()	<input checked="" type="checkbox"/> 見る(スポット) <input type="checkbox"/> 食べる(グルメ) <input type="checkbox"/> 遊ぶ <input checked="" type="checkbox"/> 体験する <input type="checkbox"/> イベント <input type="checkbox"/> 癒す(セラピー・温泉) <input type="checkbox"/> ウォーキング <input type="checkbox"/> 健康志向 <input type="checkbox"/> 歴史・文化 <input type="checkbox"/> その他() ()	<input checked="" type="checkbox"/> 春 <input checked="" type="checkbox"/> 夏 <input checked="" type="checkbox"/> 秋 <input checked="" type="checkbox"/> 冬	本素材の内容を外国人 (観光客)に、情報発信 して良いか? <input checked="" type="checkbox"/> はい <input type="checkbox"/> いいえ	●悲しい歴史ですがぜひ知っておくべきだと思うし、この資料館はとっても丁寧にわかりやすく展示してありました。 ●広島と合わせて平和学習ツアーとして訪問すると良い。入館無料。
⑰	天然素材にこだわった 本場のインド料理	インド料理専門店 アンナ・ブルナ	代表 橋 美紀(携帯) ☎090-7137-7001	<input type="checkbox"/> 個人向け <input type="checkbox"/> 団体(エスコート向け) <input checked="" type="checkbox"/> 両方	<input checked="" type="checkbox"/> 大手旅行会社 <input type="checkbox"/> メディア系 <input checked="" type="checkbox"/> バス系 <input checked="" type="checkbox"/> WEB系	<input type="checkbox"/> 女性(20~30代) <input checked="" type="checkbox"/> 夫婦 <input checked="" type="checkbox"/> 熟年 <input checked="" type="checkbox"/> グループ <input checked="" type="checkbox"/> ヤング・学生 <input checked="" type="checkbox"/> その他 ()	<input type="checkbox"/> 見る(スポット) <input type="checkbox"/> 食べる(グルメ) <input type="checkbox"/> 遊ぶ <input type="checkbox"/> 体験する <input type="checkbox"/> イベント <input type="checkbox"/> 癒す(セラピー・温泉) <input type="checkbox"/> ウォーキング <input type="checkbox"/> 健康志向 <input type="checkbox"/> 歴史・文化 <input type="checkbox"/> その他() ()	<input checked="" type="checkbox"/> 春 <input checked="" type="checkbox"/> 夏 <input checked="" type="checkbox"/> 秋 <input checked="" type="checkbox"/> 冬	本素材の内容を外国人 (観光客)に、情報発信 して良いか? <input checked="" type="checkbox"/> はい <input type="checkbox"/> いいえ ※過去実績:外国からの お客様25か国以上	●日本で食べたインド料理の中で一番おいしかった! ●ほかのインド料理店はインド人のオーナーだったが、一番おいしいのは日本人オーナーの貴方のインド料理の店だ! ●あなたのお店のサービス、あなたのチームの仕事は素晴らしい! ●米料理のにおいを嗅いただけでコメの品質の良さと、美味しさが分かる!
⑱	せとうち広島DC限定 神辺史跡めぐりと酒蔵見学	(公社)福山観光 コンベンション協会	☎084-926-2649	<input type="checkbox"/> 個人向け <input type="checkbox"/> 団体(エスコート向け) <input checked="" type="checkbox"/> 両方	<input checked="" type="checkbox"/> 大手旅行会社 <input type="checkbox"/> メディア系 <input checked="" type="checkbox"/> バス系 <input type="checkbox"/> WEB系	<input type="checkbox"/> 女性(20~30代) <input checked="" type="checkbox"/> 夫婦 <input checked="" type="checkbox"/> 熟年 <input checked="" type="checkbox"/> グループ <input type="checkbox"/> ヤング・学生 <input type="checkbox"/> その他 ()	<input checked="" type="checkbox"/> 見る(スポット) <input type="checkbox"/> 食べる(グルメ) <input type="checkbox"/> 遊ぶ <input checked="" type="checkbox"/> 体験する <input type="checkbox"/> イベント <input type="checkbox"/> 癒す(セラピー・温泉) <input type="checkbox"/> ウォーキング <input type="checkbox"/> 健康志向 <input checked="" type="checkbox"/> 歴史・文化 <input type="checkbox"/> その他() ()	<input type="checkbox"/> 春 <input type="checkbox"/> 夏 <input checked="" type="checkbox"/> 秋 <input checked="" type="checkbox"/> 冬	本素材の内容を外国人 (観光客)に、情報発信 して良いか? <input type="checkbox"/> はい <input checked="" type="checkbox"/> いいえ	

NO	素材(商品)名称	お問合せ先	電話番号	対象商品	対象旅行会社	対象客層	カテゴリー	季節	外国人対応	利用された方々の声
⑱	8,000本の食用バラ農園	マチモト(株)	☎084-958-5511	<input type="checkbox"/> 個人向け <input type="checkbox"/> 団体(エスコート向け) <input checked="" type="checkbox"/> 両方	<input checked="" type="checkbox"/> 大手旅行会社 <input checked="" type="checkbox"/> メディア系 <input checked="" type="checkbox"/> バス系 <input type="checkbox"/> WEB系	<input checked="" type="checkbox"/> 女性(20~30代) <input checked="" type="checkbox"/> 夫婦 <input checked="" type="checkbox"/> 熟年 <input checked="" type="checkbox"/> グループ <input checked="" type="checkbox"/> ヤング・学生 <input type="checkbox"/> その他	<input checked="" type="checkbox"/> 見る(スポット) <input checked="" type="checkbox"/> 食べる(グルメ) <input type="checkbox"/> 遊ぶ <input checked="" type="checkbox"/> 体験する <input type="checkbox"/> イベント <input type="checkbox"/> 癒す(セラピー・温泉) <input type="checkbox"/> ウォーキング <input type="checkbox"/> 健康志向 <input type="checkbox"/> 歴史・文化 <input type="checkbox"/> その他()	<input checked="" type="checkbox"/> 春 <input type="checkbox"/> 夏 <input checked="" type="checkbox"/> 秋 <input type="checkbox"/> 冬	本素材の内容を外国人(観光客)に、情報発信して良いか? <input type="checkbox"/> はい <input checked="" type="checkbox"/> いいえ 外国語に対応していない	●食べられるバラに感動! ●お土産に買って帰りたいくなるばらにちなんだ商品がたくさんあった。
⑳	福山市松永はきもの資料館(あしあとスクエア)	福山市松永はきもの資料館	☎084-934-6644	<input type="checkbox"/> 個人向け <input type="checkbox"/> 団体(エスコート向け) <input checked="" type="checkbox"/> 両方	<input checked="" type="checkbox"/> 大手旅行会社 <input checked="" type="checkbox"/> メディア系 <input checked="" type="checkbox"/> バス系 <input type="checkbox"/> WEB系	<input checked="" type="checkbox"/> 女性(20~30代) <input checked="" type="checkbox"/> 夫婦 <input checked="" type="checkbox"/> 熟年 <input checked="" type="checkbox"/> グループ <input checked="" type="checkbox"/> ヤング・学生 <input type="checkbox"/> その他	<input checked="" type="checkbox"/> 見る(スポット) <input type="checkbox"/> 食べる(グルメ) <input type="checkbox"/> 遊ぶ <input checked="" type="checkbox"/> 体験する <input type="checkbox"/> イベント <input type="checkbox"/> 癒す(セラピー・温泉) <input type="checkbox"/> ウォーキング <input type="checkbox"/> 健康志向 <input type="checkbox"/> 歴史・文化 <input type="checkbox"/> その他()	<input checked="" type="checkbox"/> 春 <input checked="" type="checkbox"/> 夏 <input checked="" type="checkbox"/> 秋 <input checked="" type="checkbox"/> 冬	本素材の内容を外国人(観光客)に、情報発信して良いか? <input checked="" type="checkbox"/> はい <input type="checkbox"/> いいえ	●歴史的なはきものがたくさんあった。 ●世界のはきものやおもちゃを見ることができると珍らしい施設!
㉑	尾道・鞆の浦クルージング	株式会社 瀬戸内クルージング	☎0848-36-6113	<input type="checkbox"/> 個人向け <input type="checkbox"/> 団体(エスコート向け) <input checked="" type="checkbox"/> 両方	<input checked="" type="checkbox"/> 大手旅行会社 <input checked="" type="checkbox"/> メディア系 <input checked="" type="checkbox"/> バス系 <input checked="" type="checkbox"/> WEB系	<input checked="" type="checkbox"/> 女性(20~30代) <input checked="" type="checkbox"/> 夫婦 <input checked="" type="checkbox"/> 熟年 <input checked="" type="checkbox"/> グループ <input checked="" type="checkbox"/> ヤング・学生 <input type="checkbox"/> その他	<input type="checkbox"/> 見る(スポット) <input type="checkbox"/> 食べる(グルメ) <input checked="" type="checkbox"/> 遊ぶ <input checked="" type="checkbox"/> 体験する <input type="checkbox"/> イベント <input type="checkbox"/> 癒す(セラピー・温泉) <input type="checkbox"/> ウォーキング <input type="checkbox"/> 健康志向 <input type="checkbox"/> 歴史・文化 <input type="checkbox"/> その他()	<input checked="" type="checkbox"/> 春 <input checked="" type="checkbox"/> 夏 <input checked="" type="checkbox"/> 秋 <input checked="" type="checkbox"/> 冬	本素材の内容を外国人(観光客)に、情報発信して良いか? <input checked="" type="checkbox"/> はい <input type="checkbox"/> いいえ	●海からの景色はまた違った雰囲気を感じることが出来る! ●尾道と鞆の浦を行き来できてとても便利!
㉒	せとうち多島美・鞆の浦フライト	(株)せとうち SEAPLANES	☎0848-70-0388	<input checked="" type="checkbox"/> 個人向け <input type="checkbox"/> 団体(エスコート向け) <input type="checkbox"/> 両方	<input checked="" type="checkbox"/> 大手旅行会社 <input checked="" type="checkbox"/> メディア系 <input type="checkbox"/> バス系 <input checked="" type="checkbox"/> WEB系	<input checked="" type="checkbox"/> 女性(20~30代) <input checked="" type="checkbox"/> 夫婦 <input checked="" type="checkbox"/> 熟年 <input checked="" type="checkbox"/> グループ <input checked="" type="checkbox"/> ヤング・学生 <input type="checkbox"/> その他	<input checked="" type="checkbox"/> 見る(スポット) <input type="checkbox"/> 食べる(グルメ) <input type="checkbox"/> 遊ぶ <input checked="" type="checkbox"/> 体験する <input type="checkbox"/> イベント <input type="checkbox"/> 癒す(セラピー・温泉) <input type="checkbox"/> ウォーキング <input type="checkbox"/> 健康志向 <input type="checkbox"/> 歴史・文化 <input type="checkbox"/> その他()	<input checked="" type="checkbox"/> 春 <input checked="" type="checkbox"/> 夏 <input checked="" type="checkbox"/> 秋 <input checked="" type="checkbox"/> 冬	本素材の内容を外国人(観光客)に、情報発信して良いか? <input checked="" type="checkbox"/> はい <input type="checkbox"/> いいえ	●鞆の浦の町並みを上空から眺めることができる貴重な体験ができた。 ●JFEの工場群が迫力満点だった。 ●普段見ることがない視点からの景色(海と多島美)に感動。 ●海と空を同時に楽しめる経験は珍しい。 ●操縦席の様子を見ることが出来るのも興味深かった。
㉓	せとうち旅情 日本遺産巡りコース	せとうち旅情 実行委員会事務局(福山市観光課内)	☎084-928-1042	<input type="checkbox"/> 個人向け <input type="checkbox"/> 団体(エスコート向け) <input checked="" type="checkbox"/> 両方	<input checked="" type="checkbox"/> 大手旅行会社 <input checked="" type="checkbox"/> メディア系 <input checked="" type="checkbox"/> バス系 <input checked="" type="checkbox"/> WEB系	<input checked="" type="checkbox"/> 女性(20~30代) <input checked="" type="checkbox"/> 夫婦 <input checked="" type="checkbox"/> 熟年 <input checked="" type="checkbox"/> グループ <input checked="" type="checkbox"/> ヤング・学生 <input checked="" type="checkbox"/> その他	<input checked="" type="checkbox"/> 見る(スポット) <input type="checkbox"/> 食べる(グルメ) <input type="checkbox"/> 遊ぶ <input type="checkbox"/> 体験する <input type="checkbox"/> イベント <input type="checkbox"/> 癒す(セラピー・温泉) <input type="checkbox"/> ウォーキング <input type="checkbox"/> 健康志向 <input type="checkbox"/> 歴史・文化 <input type="checkbox"/> その他()	<input checked="" type="checkbox"/> 春 <input checked="" type="checkbox"/> 夏 <input checked="" type="checkbox"/> 秋 <input checked="" type="checkbox"/> 冬	本素材の内容を外国人(観光客)に、情報発信して良いか? <input checked="" type="checkbox"/> はい <input type="checkbox"/> いいえ	

鞆の浦ナイトシーカヤック

体験すれば必ずとりこになるウミホタルや夜光虫の美しさ。

カテゴリー

体験する

ウミホタル輝く、夜の瀬戸内海、
新たな魅力再発見!

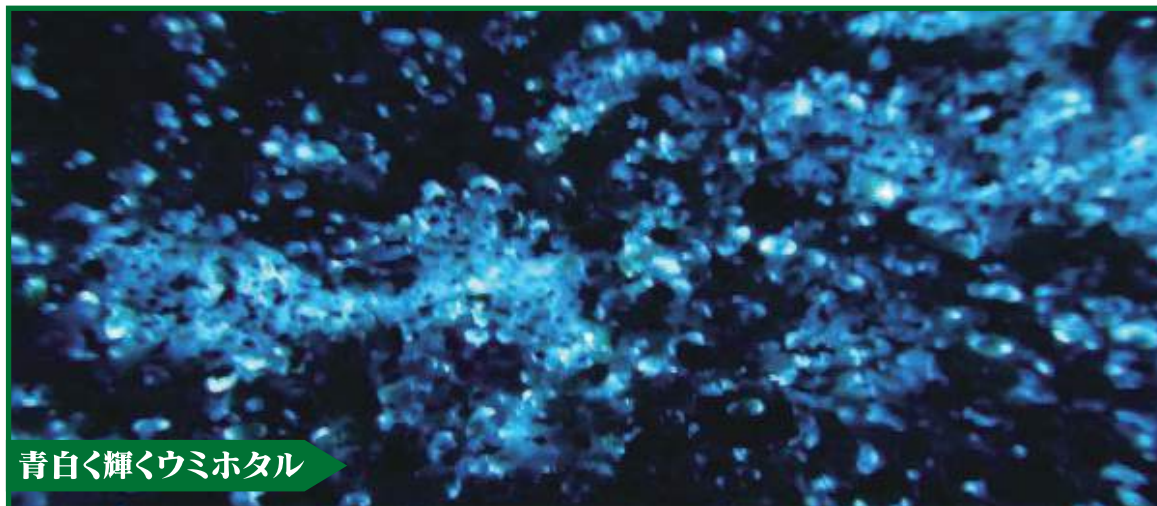

青白く輝くウミホタル



暗闇に浮かぶ常夜灯や弁天島を海から眺められるのも魅力の一つ

●住所・交通アクセス

(住所) 〒720-0201 福山市鞆町鞆849
(交通アクセス) JR福山駅前より、ともてつバスにて「鞆港」行バス乗車30分終点「鞆港」下車。
(駐車場) ■あり ■市営有料駐車場 ■無料 ■車(2台) □バス(台) □なし

●内容・集合場所・所要時間 等

(内容) 仙酔島をシーカヤックでナイトツーリング。無人の浜辺に上陸してウミホタルの光のショーを楽しみます。

(集合場所) Kayaker's CAFE (福山市鞆町鞆849)

(行程) 鞆港～弁天島～仙酔島～無人の浜辺に上陸・軽食～ウミホタルウォッチング～鞆港に帰港(鞆の浦海水浴場でも可能)

(設定日) 6月から11月までの予約の立った天気の良い夜

(開始時間・所要時間) 18時集合、18:30頃開始、約4～5時間

●料金・募集人員・最少催行人員・予約・手仕舞日 等

(料金) 8,000円
(募集人員) 最大15名(2名乗りで統一の場合は20名可能)
(最少催行人員) 2名
(予約(方法)) ■要(2名以上) □不要
(手仕舞日) 1日前

●手数料

■ある(10%) □ない

●精算方法

基本現地支払い、または代理店請求

●申込・問合せ先

村上水軍商会 ☎090-8718-4141

●PRポイント

●魅力的な夜の瀬戸内海を体験してみてください!

鞆の浦・阿伏兎クルージング

カテゴリー

見る・食べる

穏やかな海と緑の島々が
織りなす景色を堪能

坂本龍馬も見たであろう江戸時代当時の面影が色濃く残る街を鞆港より船上で眺め
鞆の浦、仙酔島、弁天島、阿伏兎観音堂など
歴史情緒あふれる名所をクルーズ船に乗って海の上から観光する。

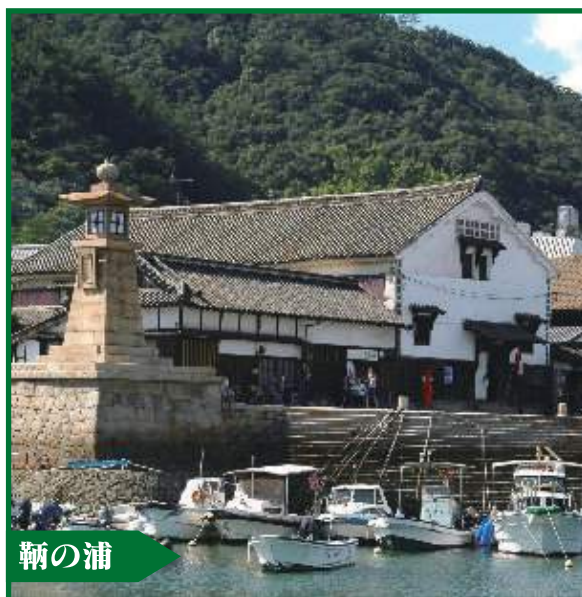

鞆の浦



阿伏兎観音

●住所・交通アクセス

(住 所) 〒720-0312 福山市沼隈町能登原阿伏兎1416-7
(交通アクセス) 福山駅より車で30分
(駐 車 場) あり 有料 無料 ■車(20台) ■バス(5台) なし

●内容・集合場所・所要時間 等

(内 容) 沿岸部と沖の島々を含む一帯が国の名称に指定された鞆の浦・岬の突端にそそり立つ朱塗りの観音堂は、その美しさから歌川広重の浮世絵や志賀直哉の小説「暗夜行路」でも紹介された阿伏兎観音・造船所やしまなみの島々を専用観光船でクルージングをする。
(集 合 場 所) あぶと本館(または、鞆港)
(行 程) あぶと本館前専用棧橋発～仙酔島・弁天島～鞆港～阿伏兎観音沖～田島・内海大橋～常石造船沖～あぶと本館前専用棧橋着
(設 定 日) 土・日・祝日
(開始時間・所要時間) 午前/10:30 午後/13:30 所要時間45分
※団体の場合時間は希望により運行
(そ の 他) あぶと本館での食事がお勧め
食事終了後鞆港まで船で送りあり

●料金・募集人員・最少催行人員・予約・手仕舞日 等

(料 金) クルージングのみ1,650円(税込) 食事込4,650円(税込)
※あぶと本館で食事をすると300円割引

(募 集 人 員) 50名
(最少催行人員) 10名
(予 約 (方 法)) 要(10名以上) 不要
(手 仕 舞 日) 10日前

●手数料

ある(10%) ない

●精算方法

クーポン又は現金・後日清算(要相談)

●申込・問合せ先

割烹旅館 あぶと本館 ☎084-987-0416

●PRポイント

●海から眺める景色も絶景です!

昼食は料金に含まれています



阿伏兎三二会席

(特 徴) 水揚げされたばかりの旬で新鮮な魚介類と
地元の野菜や果物を使用した料理

(販売箇所) 割烹旅館 あぶと本館

(価 格) 3,000円(税別)

(営業時間) 9:00～18:00

グリースローモビリティで行く! 心に染みわたる鞆の浦の歴史深堀散策の旅

カテゴリー 見る・食べる・体験する

高齢者や小さなお子様連れ、
足の不自由な方も安心安全。

- ★全国初のゴルフカート型タクシー。 ★低速運行、緑ナンバー取得で安心安全。 ★季節を感じながら、狭い道や坂道も楽々走行可能。
- ★行きたい所や、翌日の予定に合わせてカスタマイズ可能。 ★普段の観光では足を伸ばせない、絶景スポットや、深堀スポットへ行くことができ旅の充実感が深まる。



鞆の浦を走るグリスロ



●住所

(住所) 福山市鞆の浦

●内容・集合場所・所要時間 等

(内容) 高齢者や小さなお子様連れ、足の不自由な方も安心安全。歩くでもなく、車で通りすぎるでもない、ゴルフカート型タクシーで風情ある町並みを、堪能することができます。日本文化遺産であり、観光資源として価値のある港町「鞆の浦」をゴルフカート型タクシーでゆったり安全に、隅々まで掘り下げて満喫することができる。(狭い道や坂道の多い鞆の町を安全に走行できる。)また季節を感じながら、旅を満喫できるのも嬉しい。

(集合場所) 鞆の浦各地

(行程) 鞆の浦各地ーグリスロで鞆の浦観光(行程はカスタマイズ可能 深堀絶景スポット医王寺等)ー鞆の浦各地

(設定日) お客様希望日

(開始時間/所要時間) 3~5時間

(その他) 地元ボランティアガイドの手配可能。(2,500円/2時間) 食事場所のご紹介も可能。福山駅~鞆の浦のタクシー手配可能(別途料金)
翌日のしまなみ海道や尾道への観光も手配可能。(公共交通網が少なく、鞆の浦に宿泊のお客様からのご要望も多い観光地へお連れします)

●料金・募集人員・最少催行人員・予約・手仕舞日 等

(料金) ●グリスロ:4人乗り(貸切30分) 2,500円(税込)

※30分ごと延長で、2,500円(税込)づつ加算となります ●要予約

(最少催行人員) 1名

(予約(方法)) ■要(1名以上) □不要

(手仕舞日) 3日前

●手数料

■ある(10%) □ない

●精算方法

各社と協議

●申込・問合せ先

アサヒタクシー(株) ☎084-954-7700

●PRポイント

- 狭い道でもスイスイ走る! ●坂道もお任せください! ●長い歩行が大変な方も安心!
- らくちん、疲れ知らず!

学芸員ガイドが特別案内する ユネスコ世界の記憶 福禅寺対潮楼でタイムスリップ

カテゴリー 見る・体験する・歴史文化

朝鮮通信使との交流の印を
旅する未体験・鞆の浦

★学芸員が朝鮮通信使の歴史を楽しく解説 ★献上徳利の鑑賞も蔵元が案内 ★修理した資料レプリカを特別公開
★通常は見れない日東第一形勝と書かれた木額の裏面を特別公開。裏には当代一流の漢詩人・菅茶山がその謎を記す



江戸時代中期に客殿として建てられた福禅寺対潮楼。
朝鮮通信使が眺望を絶賛し、日東第一形勝と称した



登録された2点の精巧なレプリカをDC特別に
初公開でご覧いただけます。



朝鮮通信使の漢詩入り献上徳利も鑑賞できます

●住所・交通アクセス

(住所) 福山市鞆町鞆2
(交通アクセス) 福山駅からバスで約30分
(駐車場) あり 有料 無料 車(台) バス(台) なし

●内容・集合場所・所要時間 等

(内容) 学芸員ガイドが案内するDC特別企画。2時間のコース
(行程) ①阿弥陀寺
永禄年間(1558~1569年)の開基と伝えられる。江戸前期~中期にかけて十代目の雲洞和尚が寺運を隆盛させた。それを伝える丈六、阿彌陀如来坐像「鞆の大仏」など目を見張る数々の寺宝がある。境内には、江戸時代の多彩で見事な石造物が多くあり、朝鮮通信使の常宿でもあった。
②福禅寺対潮楼(迎賓館であった国史跡)
江戸時代中期に客殿として建てられた福禅寺対潮楼。朝鮮通信使三役の迎賓館として使われてきました。登録された貴重な2点を初公開(レプリカ)・日東第一形勝の木額の裏面にはその誕生が刻まれている。当代一流の福山の漢詩人・菅茶山がそれを記した。普段は裏面は見れないが特別公開。江戸時代と変わらない景勝と迎賓館の中で朝鮮通信使が愛飲した保命酒を堪能(蔵元が勤める保命酒または甘酒を楽しめます)。
③入江豊三郎本店
蔵元の説明付きで逸品の献上徳利を鑑賞

●料金・募集人員・最少催行人員・予約・手仕舞日 等

(料金) ガイド料 3,000円
拝観料 1人 200円
(募集人員) 20名
(予約(方法)) 要(名以上) 不要
(手仕舞日) 日前

●手数料

ある(%) ない

●精算方法

現金

●申込・問合せ先

福山観光コンベンション協会 ☎084-926-2649

●PRポイント

●学芸員ガイドの魅力的な話とご案内は必見です!



入江の甘酒

(特徴) 福山ブランド認定商品
外国人観光客向け免税販売開始
(販売箇所) 入江豊三郎本店
広島県福山市鞆町鞆534番地
<http://www.iriehon.jp/>
(価格) 380円
(営業時間) 9:00~16:00 無休

鞆の浦 琴の調べ

カテゴリー

体験する

琴の生産量日本一の福山で
琴の音を堪能

福山は琴の生産量日本一で、お正月の定番曲「春の海」を作曲した宮城道雄は鞆の浦ゆかりの人物。
弁天島・仙酔島を望みながら琴の音を堪能。



対潮楼



琴の演奏



鞆の浦を望む

●住所・交通アクセス

(住所) 【福禅寺対潮楼】福山市鞆町鞆2
【円福寺夾明楼】福山市鞆町鞆10
(交通アクセス) 福山駅からバスで約30分
(駐車場) あり 有料 無料 普通車(台) 観光バス(7台) なし

●内容・集合場所・所要時間 等

(内容) 絶景を眺めながら琴演奏の鑑賞
(集合場所) 福禅寺対潮楼または円福寺夾明楼
(設定日) 通年
(開始時間・所要時間) 約30分
※貸切の場合は対潮楼不可

●料金・募集人員・最少催行人員・予約・手仕舞日 等

(料金) 20,000円(税込)※琴1名、尺八またはフルート1名
拝観料 200円/人
(予約(方法)) 要(名以上) 不要
(手仕舞日) 3日前よりキャンセル料対象

●手数料

ある(%) ない

●精算方法

請求書払い・現金精算

●申込・問合せ先

(公社) 福山観光コンベンション協会 ☎084-926-2649

●PRポイント

歴史を感じる風景をご覧いただきながら琴の音色をお楽しみください!

みろくの里とダイナソーパーク

カテゴリー

テーマパーク

遊園地に恐竜公園誕生、実物大が動く・吠える

★四季を通じて楽しめるテーマパーク



みろくの里



ダイナソーパーク

●住所・交通アクセス

(住所) 〒720-0543 福山市藤江町638-1
 (交通アクセス) 福山駅よりバスで30分
 (駐車場) ■あり □有料 ■無料 ■車(1,000台) ■バス(30台) □なし

●内容・集合場所・所要時間 等

(内容) 県内唯一の遊園地で約20種類のアトラクションに、昭和30年代の古きよき時代にタイムスリップできる、いつか来た道、今話題のダイナソーパーク17種類42体の実物大の恐竜が潜む森の冒険は迫力満点。また、11月後半から冬のウインターイルミネーションが開催され光の遊園地が楽しめる
 (設定日) プレDC期間中
 (所要時間) 2時間 ※過ごし方によって様々です。
 (その他) 近隣には「神勝寺 禅と庭のミュージアム」などお勧めスポットもある。

●料金・募集人員・最少催行人員・予約・手仕舞日 等

(料金) 団体 入園料金+ダイナソーパーク 1,100円 大人(1,400円)
 800円 小人(1,100円)
 個人 入園料金+ダイナソーパーク 1,200円 大人(1,400円)
 900円 小人(1,100円)
 ()内は通常料金 団体15名以上 小人3歳~小学生
 (募集人員) 100名
 (最少催行人員) 15名
 (予約(方法)) ■要(15名以上) □不要
 (手仕舞日) 3日前

●手数料

■ある(10%) □ない

●精算方法

現金・請求書後払い・クーポン自動精算

●申込・問合せ先

みろくの里 ☎084-988-0001

●PRポイント

●キッズからシニアまで三世代で楽しめるテーマパークです!

平家隠れ里 平家谷琵琶弾き語り鑑賞& 伝統踊りすぼかずき

カテゴリー

体験する

平家ゆかりの地で琵琶演奏と
伝統的なおどりを楽しむ

源平合戦に敗れた平家が落ち延びたといわれる平家ゆかりの地「横倉平家谷」は、源氏の旗印である白を嫌い平家の旗印である赤を尊び神社の紙垂にも赤を使う稀な風習を残している。

この平家谷で琵琶の弾き語りを鑑賞します。また、地元の平家谷おばちゃんガイドによる楽しいガイドと地域の伝統的なおどり「すぼかずき」の披露。



横倉平家谷



すぼかずき



琵琶弾き語り

●住所・交通アクセス

(住 所) 平家谷小宰相庵
(交通アクセス) 福山駅から車で40分
(駐 車 場) あり 有料 無料 車(10台) バス(1台) なし

●内容・集合場所・所要時間 等

(内 容) 平家谷琵琶弾き語り鑑賞と伝統踊りすぼかずき鑑賞
(集 合 場 所) 平家谷小宰相庵
(設 定 日) 通年
(開始時間・所要時間) 30分～60分(琵琶演奏)
30分(ガイド付通盛神社参拝)
10分(すぼかずき踊り)

●料金・募集人員・最少催行人員・予約・手仕舞日 等

(料 金) 40,000円(税込)
すぼかずき追加の場合はプラス5,000円
(予約(方法)) 要(名以上) 不要
(手仕舞日) 3日前よりキャンセル料対象

●手数料

ある(%) ない

●精算方法

請求書払い・現金精算

●申込・問合せ先

福山まるごと体験推進協議会 ☎084-986-3561

●PRポイント

平安時代の伝統を肌で感じてください!

神勝寺 禪と庭のミュージアム

カテゴリー

癒やす

見る。休む。歩く。瞑想する。
ゆっくり禅を楽しむ体験。

- ★静かな境内の中で非日常空間を味わえる
- ★歴史ある建物(秀路軒・含空院)で抹茶や煎茶など味わうことができる
- ★日帰りや1泊2日(特定日)の禅体験もあり、気軽に禅体験が出来る



Photo:Nobutada OMOTE | SANDWICH

彫刻家、名和晃平 | SANDWICH設計のアートパビリオン洗庭



神勝寺 境内紅葉風景、お茶室「秀路軒」残月亭

●住所・交通アクセス

(住所) 〒720-0401 広島県福山市沼隈町大字上山南91
(交通アクセス) 福山駅から鞆鉄バスで30分『天神山』から徒歩15分(土日祝日は直行便有)
(駐車場) ■あり □有料 ■無料 ■車(100台) ■バス(10台) □なし

●内容・集合場所・所要時間 等

(内容) 坐禅、写経体験は毎日行っており気軽に禅に触れ、非日常空間を味わうことができる。境内にはアートパビリオン「洗庭」や臨濟宗中興の祖と言われる白隠禪師の禅画墨蹟の常設展示館「莊嚴堂」 天明の大火以前の表千家のお茶室を再現した「秀路軒」 足立美術館のお庭を作庭された造園家 中根金作氏作の枯山水の庭園 鎌倉の建長寺から移築された坐禅堂の「大徹堂」 滋賀の永源寺から移築された築370年以上の建物の「含空院」 建築家・建築史家で有名な藤森照信氏設計の寺務所の「松堂」など、約7万坪の境内に様々な伽藍が点在し、自由に散策することができる。

(設定日) 約2時間
(所要時間) 約2時間
(その他) ※坐禅、日帰り禅体験、宿泊禅体験は3日前までに要予約※法要などの都合によりお受けできない場合がございます。※体験や御食事のみのご利用でも拝観料が発生いたします。

●料金・募集人員・最少催行人員・予約・手仕舞日 等

(料金) 拝観料金:大人 1,200円 学生(高校生以上)900円 中学生500円
小学生以下無料 飲食代、入浴代等別途必要
20名以上団体割引適用(通常拝観料から200円引き)

(募集人員) 40名
(最少催行人員) 1名
(予約(方法)) ■要(20名以上) □不要
(手仕舞日) 3日前

●手数料

■ある(10%) □ない

●精算方法

現金・請求書後払い

●申込・問合せ先

神勝寺寺務所 ☎084-988-1111

●PRポイント

●禅と庭のミュージアム。非日常空間を体験してみてください!



手打ちのもちもちとした食感が特徴の湯だめうどん

神勝寺うどん

(特徴) 神勝寺の本山である建仁寺の僧堂で修行僧(雲水)が食べるうどんの作法を学びながら食べることが出来る

(販売箇所) 五観堂

(価格) 1,200円

(営業時間) 11:00~14:30

(問い合わせ) 084-988-1111(寺務所)

あぶと でべらせんべい体験と阿伏兎で会席料理

カテゴリー

体験する

魚の干物をせんべいに
トッピング!

- ★旅行会社が使いやすい昼食+体験のパッケージ商品
- ★ボリューム感のあるオリジナル昼食内容
- ★この企画でないと手配不可能な内容



でべらせんべい



農水産物加工センター



オプションクルージング@1300税別NET<50分>

●住所・交通アクセス

(住所) ■農水産物加工センター 福山市内海町口393-4<内海食品直売店隣り>
(駐車場) バス駐車場あり(無料)

●内容・集合場所・所要時間 等

(内容) 魚せんべいの製造工場にて、せんべい焼き体験を。焼き上げ等の待ち時間には、せんべい誕生秘話を島ばあちゃんから聞いたり、お土産品のご購入をどうぞ。鞆の浦の反対側にあたる阿伏兎エリアの料理旅館でオリジナル料理を提供してもらいます。昼食場所⇄せんべい体験会場は車で15分。

(集合場所) 福山市農水産物加工センター(内海食品直売店隣り)
(行程) 10:30~11:00農水産物加工センター(体験)
↓各社が手配した貸切バスで移動
11:15~12:05あぶと本館(OPクルージング)@1300税別NET
12:05~13:00あぶと本館(昼食)
(設定日) 通年(年末年始、GW、お盆は除外)体験会場にクーラーないので夏場は暑いです。
(開始時間/所要時間) 10:30~13:00 2.5時間程度

●料金・募集人員・最少催行人員・予約・手仕舞日 等

(料金) 基本A会席セット @3500税別
特選B会席セット @5200税別(魚せんべい土産3枚付)
(募集人員) 45名
(最少催行人員) 6名
(予約(方法)) ■要(6名以上) □不要
(手仕舞日) 13日前よりキャンセル料対象

●手数料

■ある(10%) □ない

●精算方法

全旅・OATAクーポンもしくは売掛け

●申込・問合せ先

福山サービスセンターイトウ ☎084-923-2022

●PRポイント

●でべらせんべい体験ができるのはここだけ!

昼食は料金に含まれています



基本A会席セット



特選B会席セット



(特徴)
割烹旅館で瀬戸内の旬で
彩る会席を

(販売箇所)
■あぶと本館
福山市沼隈町能登原阿伏兎1416-7
TEL:084-987-0416
バス駐車場あり(無料)

ビンゴの国・福の山で開運文字体験

カテゴリー

体験する

開運文字・金運上昇文字を
筆跡診断士がレクチャー

- ★旅行会社が使いやすい昼食+体験のパッケージ商品
- ★ボリューム感のあるオリジナル昼食内容
- ★この企画でないと手配不可能な内容



開運文字体験のイメージ



福寿会館(体験会場)

●住所・交通アクセス

(住 所) ■福寿会館 福山市丸之内1-8-9
(駐 車 場) バス駐車場あり(無料)

●内容・集合場所・所要時間 等

(内 容) ビンゴ(備後)の国、福の山で開運・金運上昇の文字を筆跡診断士がレクチャーします!小難しい講座ではなく、誰でも楽しく体験出来ます。体験会場は福山城の敷地にある、登録文化財の伝統建築のお屋敷にて。昼食は地元の名店での鶏料理のランチです。

(集 合 場 所) 福寿会館
(行 程) 10:30~11:00福寿会館(体験)
↓各社が手配した貸切バスで移動
11:30~12:30祭り鶏もんど(昼食)
(設 定 日) 通年(月曜日、年末年始、GW、お盆は除外)
(開始時間・所要時間) 10:30~12:30
2時間程度(途中バス移動30分含む)
(そ の 他) 体験前に福山城の見学もどうぞ(ボランティアガイドあり)

●料金・募集人員・最少催行人員・予約・手仕舞日 等

(料 金) A ミニ会席セット @2800税別
B 基本会席セット @3600税別
C 特選会席セット @5000税別

(募 集 人 員) 66名

(最少催行人員) 10名

(予 約 (方 法)) ■要(10名以上) □不要

(手 仕 舞 日) 13日前よりキャンセル料対象

体験会場費のみ予約時点でキャンセル料が発生します。キャンセル時の会場費は¥6000です。

●手数料

■ある(10%) □ない

●精算方法

全旅・OATAクーポンもしくは売掛け

●申込・問合せ先

福山サービスセンターイトウ ☎084-923-2022

●PRポイント

●普段は提供していない食事と体験をお楽しみください!

昼食は料金に含まれています



A:ミニ会席(12品)

B:基本会席(13品)

C:特選会席(14品)

(特 徴)
鶏料理店でオリジナル会席

(販売箇所)
■祭り鶏もんど
福山市南蔵王町3-16-31
TEL:084-982-6010
バス駐車場あり(無料)

能から学ぶ 美しい所作体験

カテゴリー

体験する

大人として知っておきたい
振る舞いと能見学

- ★旅行会社が使いやすい昼食+体験のパッケージ商品
- ★ボリューム感のあるオリジナル昼食内容
- ★この企画でないと手配不可能な内容



女性能楽師による所作体験と能実演など



食事会場(鞆膳)1Fイス席34名まで

●住所・交通アクセス

(住所) ■大島能楽堂 福山市光南町2-2-2
(駐車場) バス駐車場なし
(昼食場所は無料バス駐車場あり。能楽堂→昼食場所まで徒歩2分)

●内容・集合場所・所要時間 等

(内容) 能をやっている方は日常の動きも美しいですね。福山市中心地にある立派な屋内の能楽堂にて、女性能楽師から美しい所作(立ち振舞い、お辞儀等)を学びます。他に能の発声方法から本来の自分の声を体感してもらいます。折角なので5分ほど能のハイライトもお楽しみ頂きます。昼食は徒歩2分の地元の銘店で会席料理をどうぞ。

(集合場所) 大島能楽堂
(行程) 11:30~12:00 大島能楽堂(体験)
↓徒歩移動2分
12:05~13:00 鞆膳(昼食)
(設定日) 通年(年末年始、GW、お盆は除外)
(開始時間・所要時間) 11:30~13:00 1.5時間程度

●料金・募集人員・最少催行人員・予約・手仕舞日 等

(料金) A ミニ会席セット @2800税別
B 基本会席セット @3500税別
C 特選会席セット @5000税別
(募集人員) 80名
(最少催行人員) 6名
(予約(方法)) ■要(6名以上) □不要
(手仕舞日) 13日前よりキャンセル料対象

●手数料

■ある(10%) □ない

●精算方法

全旅・OATAクーポンもしくは売掛け

●申込・問合せ先

福山サービスセンターイトウ ☎084-923-2022

●PRポイント

●所作体験や能楽堂など非日常体験をお楽しみください!

昼食は料金に含まれています



A:ミニ会席(11品)

B:基本会席(12品)

C:特選会席(13品)

(特徴)
地元の銘店にて瀬戸内海鮮を中心とした和会席をどうぞ

(販売箇所)

■鞆膳
福山市御門町1-6-23
TEL:084-932-3336
バス駐車場あり(無料)

赤レンガと時計台がレトロモダンな 大黒町近くにある「ソメラボ」で染め体験

カテゴリー 遊ぶ・体験する

ものづくりのまち福山で
世界でひとつのお土産を

★染料を混ぜ合わせオリジナルの色で体験することもできる ★布地だけではなく、何でも染めることができる

★福山駅から徒歩約10分 ★レンガ通りと時計台があるレトロモダンな通り



ものづくりのまち福山ならではの、
自分だけのオリジナル商品がつけれます



明治・大正のロマン漂うストリート

●住所・交通アクセス

(住所) 〒720-0055 広島県福山市えびす町2-6

(交通アクセス) 福山駅から徒歩10分

(駐車場) ■あり □有料 ■無料 ■車(5台) □バス(台) □なし

●内容・集合場所・所要時間 等

(内容) 大正5年に染料の卸問屋として創業し、100年余。その技術を活かして、シューズや衣類・トートバッグなど、なんでも染められる。本格的な染めができる「そめそめキット」や、書くだけで着色できる「布用絵の具かけるくん!」などユニークな染めグッズもある。帆布製バッグやポーチ、Tシャツ、タオルなども販売しており、染め体験とセットで購入し、プロの手ほどきを受けながら体験するのが基本プラン。持ち込みも可。

◆DC特別 体験プラン

用意されたアイテムを手ほどきを受けながら染めるお得な特別プラン。

①シューズ染め+ミニタオルハンカチ染め.....6,050円(税込)

②ストール染め+ミニタオルハンカチ染め.....5,082円(税込)

③ガーゼタオル+ミニタオルハンカチ染め.....3,267円(税込)

※小人=小学生まで ※消費税は10%で計算しております。



(開始時間・所要時間) 1時間~2時間

(その他) 待ち時間に赤レンガ通りのレトロモダンな通りを散策するのも楽しいです。
ソメラボから徒歩2分のところに豆徳もありますので福山ならではの土産も購入することができます。



新築の明るいファクトリーで、スタッフが丁寧に教えてくれます。

●料金・募集人員・最少催行人員・予約・手仕舞日 等

(料金) 上記プラン

(募集人員) 10名

(予約(方法)) ■要(5名以上) □不要

(手仕舞日) 2日前

●手数料

■ある(旅行会社様毎に異なる) □ない

●精算方法

現金

●申込・問合せ先

岩瀬商店(株) URL <https://jajp.facebook.com/somesome.goods/>

☎084-923-0656

●PRポイント

●全員に50色から選べるバスボム作りをプレゼント

●DC特別価格を設定

イチオシ!お土産

豆徳の豆

(特徴) 毎月一品新作豆菓子を発表。
伝統の味からチャレンジングな味まで。
創り出してきた豆は数百種類以上。
豆菓子のイノベーターとして世界に挑む。

(販売箇所) 徳永製菓(株)

〒720-0055 広島県福山市胡町4-21

(営業時間・定休日) 9:00~18:00 第3日曜日

(価格) 200円台~



てっぱん商品の竹炭豆



福山市の伝統に触れる 「藍染めレザーのバラキーホルダー作り体験」

カテゴリー

体験する

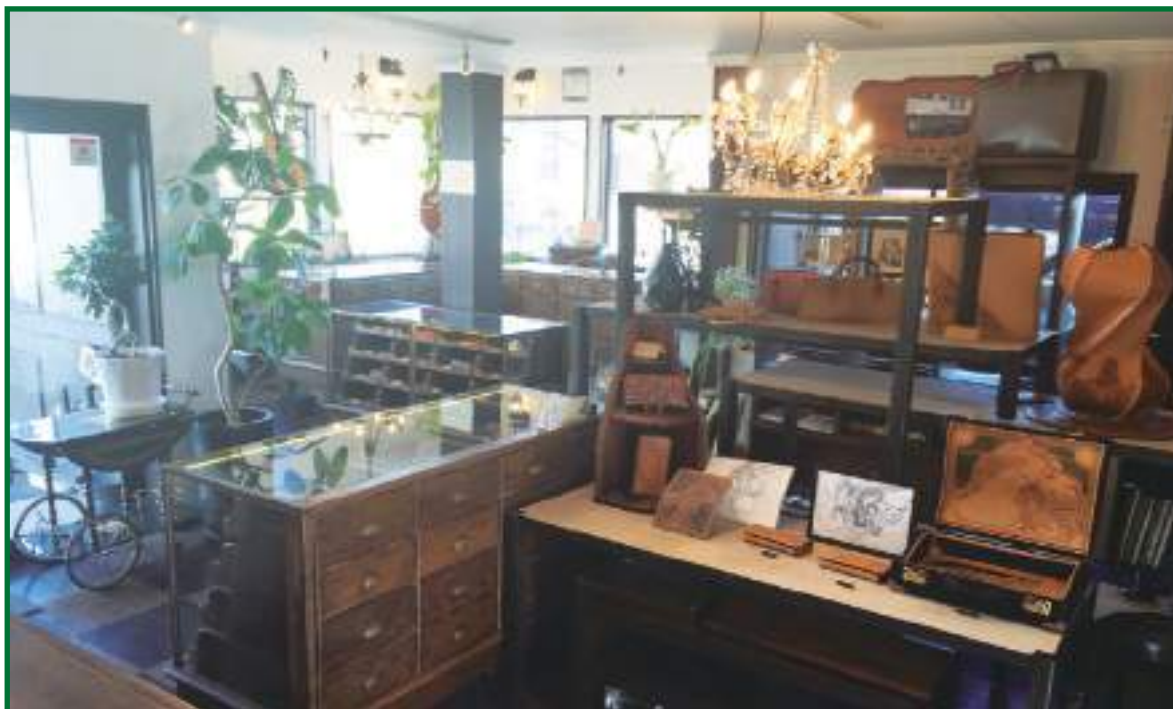

●住所・交通アクセス

(住所) 福山市多治米町6-3-17

(駐車場) あり 有料 無料 車(4台) バス(台) なし

●内容・集合場所・所要時間 等

(内容) 市の伝統である「藍染め」と市の花である「バラ」を革でコラボレート!!
旅の思い出にバラキーホルダーの製作体験を。

(集合場所) レザースタジオサード

(行程) いつでも

(設定日) いつでも

(開始時間・所要時間) 所要時間10分程度

●料金・募集人員・最少催行人員・予約・手仕舞日 等

(料金) 2,000円

(募集人員) 4名(最大10名様)

(最少催行人員) 2名

(予約(方法)) 要(2名以上) 不要

(手仕舞日) 1日前

●手数料

ある(10%) ない

●精算方法

●申込・問合せ先

レザースタジオサード ☎084-971-7356

●PRポイント

●福山での思い出づくりにバラキーホルダーをどうぞ!



草戸千軒と国宝明王院は中世のフィレンツェ

カテゴリー 見る・歴史文化

中世のフィレンツェのような
息吹を体感する旅

- ★百寺巡礼を迎える旅
- ★DC特別の素材として明王院では日頃は入れない本堂外陣の公開も
- ★脇陣格子のそばにある非公開の徳川家光の位牌を外陣から拝むことができます
- ★毎年11月第3土曜日には国宝五重塔の初重を開扉（木造弥勒菩薩が拝めます）



国内折衷様式最古級の本堂と国宝・五重塔



●住所・交通アクセス

(住 所) 福山市草戸町1473
 (交通アクセス) 福山駅からバスで約10分
 (駐 車 場) ■あり □有料 ■無料 ■車(30台) ■バス(10台) □なし

●内容・集合場所・所要時間 等

(内 容) ガイドが案内するDC特別企画。
 30分～2時間のコース・作家五木寛之著「百寺巡礼明王院」でこの地域
 一体が中世のフィレンツェのような息吹を感じると表現。文章を抜粋し、
 文学碑として石碑を設置。国宝明王院の本堂は折衷様式の建物として国
 内最古級。国宝五重塔は庶民の浄財で建てられたものです。五木寛之さ
 んが語った中世のフィレンツェを巡り、中世鎌倉室町時代に栄えた幻のま
 ち「草戸千軒町」と明王院を旅します。

(行 程) ①草戸千軒町遺跡 ②文学碑「草戸千軒とフィレンツェ」 ③明王院
 五木寛之さんが語った中世のフィレンツェを感じた建造物をガイドが案内
 ・文学碑・国宝五重塔・国宝明王院本堂の外陣を特別拝観
 ・外陣から徳川家光の位牌も拝むことができます。
 ※上記が2時間コース 抜粋で30分コースから設定が可能

●料金・募集人員・最少催行人員・予約・手仕舞日 等

(料 金) ガイド5,000円（明王院のみのガイドは3,000円）
 明王院 明王院国宝本堂拝観料（1人300円）

(募 集 人 員) 40名
 (最少催行人員) 名
 (予約(方法)) ■要(10名以上) □不要
 (手仕舞日) 日前

●手数料

□ある ■ない

●精算方法

現金

●申込・問合せ先

福山観光コンベンション協会 ☎084-926-2649

●PRポイント

●DC用の特別ガイドと特別拝観をお楽しみください！



イチオシ!お土産

草戸千軒ものがたり

(特 徴) 草戸千軒ビレッジ特製
 草戸千軒ものがたり

(販 売 箇 所) 広島県福山市草戸町1480-1
 (価 格) 10枚入り 1,000円(消費税別)
 (営 業 時 間)
 (問 い 合 せ) 花谷商店 084-951-0044

福山自動車時計博物館

★映画やテレビドラマなどの撮影に使用された車両も展示されている。
 ★2018年4月には100年以上前の古民家を移築した別館もオープンした。

カテゴリー 見る・体験する

「乗れ・見れ・触れ・写真撮れ・
 体験型博物館」

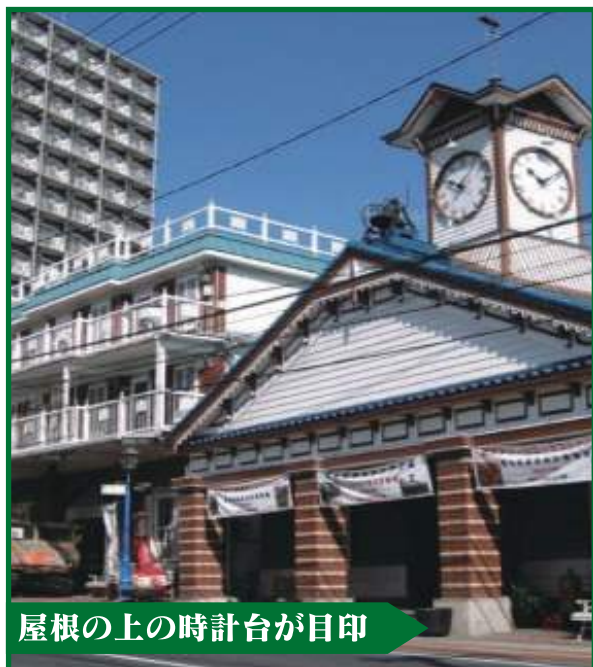

屋根の上の時計台が目印



1915年製のT型フォードや戦前のダットサンにも乗ることが可能



昭和30年代のボンネットバス

●住所・交通アクセス

(住所) 〒720-0073福山市北吉津町三丁目1番22号
 (交通アクセス) 新幹線福山駅・徒歩12分 山陽自動車道・福山東ICから車で約15分
 (駐車場) ■あり □有料 ■無料 ■車(50台) ■バス(5台) □なし

●内容・集合場所・所要時間 等

(内容) 大正時代のT型フォード、昭和初期のダットサンから昭和30年代の車を中心に、江戸時代のやぐら時計や枕時計などの和時計や西洋の塔時計、その他蠟人形など多数のコレクションが展示されている。
 また、ボンネットバスなどを廃車体の状態から復活させる事業も行っており、動態保存しているボンネットバスによる試乗会を毎年4回(4月・5月・7月・8月)に開催している。

(開館時間・所要時間) 開館時間 9:00~18:00 年中無休
 所要 30分~1時間

(その他) 15名以上の団体で来館した場合、福山駅北口からボンネットバスによる送迎も可能。(2週間前予約)

●料金・募集人員・最少催行人員・予約・手仕舞日 等

(料金) 小 人 ¥300 (¥250) 65歳以上 ¥600 (¥500)
 中高生 ¥600 (¥500) 障がいのある方 ¥600 (¥500)
 大 人 ¥900 (¥700) ※ () は15名以上の団体割引料金。

(予約(方法)) ■要(15名以上) □不要

(手仕舞日) 日前

●手数料

□ある ■ない

●精算方法

現金・JTB・全旅などの観光券クーポン

●申込・問合せ先

福山自動車時計博物館 ☎084-922-8188

●PRポイント

●「のる・みる・さわる・写真を撮る」ことのできる体験型博物館!



保命酒たい焼

保命酒たいやき

(特徴)

保命酒粕を良質の白生餡に練り合わせ、しっとり焼き上げた菓子。観光網などで知られる鞆の浦の風情あふれるご当地菓子です。

(販売箇所)

福山駅内、福山西SA、ともてつバスセンター、ホテル鷗風亭など

(価格)

5個入り650円

ホロコースト記念館

新館は国際建築賞に輝き、日本全国から社会見学、平和学習、人権学習や修学旅行の多くの団体が来館し世界中の人々からも、高く評価されている。

カテゴリー 見る・体験する

「平和をつくりだそう、
小さな手で」



国際建築賞に輝いた記念館



メイン展示室 (写真家 野村和慎 撮影)



アンネのばら園・銅像

●住所・交通アクセス

(住 所) 720-0004 福山市御幸町中津原815
 (交通アクセス) 福山東ICよりバスで15分 JR福塩線横尾駅より徒歩で15分
 (駐 車 場) ■あり □有料 ■無料 ■車(70台) ■バス(大型3台) □なし

●内容・集合場所・所要時間 等

(内 容) ナチス・ドイツ政権下のヨーロッパで、ただユダヤ人であるという理由だけで600万人の生命が奪われた。その中には150万人の子どもたちがいた。彼らは、すべての人間の権利を奪われ、ガス室などで無残に殺されてしまった。
 この記念館は、ホロコーストの犠牲となった150万人の子どもたちの姿を通して日本の子どもたちにホロコーストを伝え、ほんとうの平和について学ぶための施設です。2007年10月にオープンしたホロコースト記念館新館にはアンネ・フランクの隠れ家の部屋や日記の再現をはじめホロコーストの歴史を伝える展示室には世界40カ国から寄贈された遺品や写真の展示や文献資料なども備えられている。敷地内には、アンネ・フランクが隠れ家から見ていたマロニエの木の二世が植えられているほか、アンネのバラ「アンネ・フランクの形見」が植えられているバラ園がある。

(開始時間・所要時間) 開館時 10:00~17:00
 休館日 日・月曜日、祝祭日、お盆、年末年始

●料金・募集人員・最少催行人員・予約・手仕舞日 等

(料 金) 入館無料
 (予約(方法)) ■要(団体のみ) □不要
 (手仕舞日) 前日

●手数料

□ある ■ない

●精算方法

なし

●申込・問合せ先

ホロコースト記念館 ☎084-955-8001

●PRポイント

●悲劇が二度と起きないように、歴史を学ぶ機会になればと願っています。



市内約30ヶ所のお店で食べられる



福山うずみごはんイメージキャラクター「うずみちゃん」

福山うずみごはん

(特 徴)

ただの白ご飯!?いえいえご飯の下から旬の食材が美味しーだし汁とともに現れてくるんです。何が出てくるか掘り出しながら食べる楽しさは、宝探しのようなワクワク感が味わえます。

(販売箇所)

■福山駅周辺&鞆の浦地区

(価格)

■500円~1,500円程度(各店舗による)

(営業時間)

■各店舗による

天然素材にこだわった本場のインド料理

★化学調味料を排除し天然の材料を厳選して使用

★国内のお客様のご来店も多く、インバウンドではインドのお客様に特化し、年間3,000人ほどの受け入れ実績。

★インドのお客様に関しては食事のマナー、順番、習慣を完璧に現地通りに再現し、おもてなしを実現

カテゴリー

食べる

ベジタリアン、ハラール、ジェイン全対応
 契約旅行会社が行う
 お客様アンケートでは常に1位!
 国内のお客様もどうぞ!!



お客様と一緒に



店内の様子

●住所・交通アクセス

(住 所) 〒7200-0843 広島県福山市赤坂町 赤坂1194-2

(交通アクセス) 【お車】山陽道福山西インターより直進15分

【電車】山陽本線備後赤坂駅より徒歩3分

(駐 車 場) あり 有料 無料 普通車(25台) 観光バス(5台) なし

●内容・集合場所・所要時間 等

(内 容) ランチ/ディナーの提供

(集 合 場 所) 当店/広島県福山市赤坂町赤坂1194-2

(行 程) ランチ約1時間/ディナー約1時間半

(設 定 日) 毎日(365日)

(開始時間/所要時間) 営業時間/11:00am~21:30pm

(そ の 他) ベジタリアン、ノンベジタリアン、ハラール対応、ジェイン食(ジャイナ教徒向け)、ファステイング(断食中)、ペビーミール対応いたします。

★日本語、英語、ヒンディー語、ネパール語対応可

★英語メニュー常備★来店実績25カ国

●料金・募集人員・最少催行人員・予約・手仕舞日 等

(料 金) ランチ約1,700円(税別)/ディナー約2,800円(税別)
 (予算に応じて賜ります。)

(募 集 人 員) 1~100名

(最少催行人員) 1名

(予 約 (方 法)) 要(1名以上) 不要

(手 仕 舞 日) 4日前

●手数料

ある(10%) ない

●精算方法

現金払い

●申込・問合せ先

代表 橘 美紀(携帯) ☎ 090-7137-7001

●PRポイント

●天然素材利用! 人気NO1のインド料理をご賞味ください!



ベジタリアン、ハラールにも対応

皆が大満足!インド料理

(特 徴) 天然素材、原材料厳選にこだわったインド料理

(販 売 箇 所) インド料理専門店アンナ・プルナ

(価 格) 約1,700円~4,000円

(住 所) 広島県福山市赤坂町赤坂1104-2

(営 業 時 間) 11:00am~21:30pm/年中無休

(交 通) 車/山陽道福山西インターから直進15分

(問 い 合 せ) 090-7137-7001

神辺史跡めぐりと酒蔵見学

カテゴリー 見る・体験する・歴史文化

江戸時代の面影を今に伝える
情緒ある町並みを散策

- ★JR福塩線神辺駅より徒歩10分。
- ★天寶一酒蔵、本陣記念館は通常は見学出来ない。
- ★すべての施設が入場料不要。



神辺本陣



廉塾



天寶一



神辺本陣記念館

●住所・交通アクセス

(住所) 〒720-2123福山市神辺町川北948-1
 (交通アクセス) 福塩線 神辺駅より徒歩10分
 (駐車場) ■あり □有料 ■無料 ■車(5台) ■バス(2台) □なし
 本陣記念館駐車場は車25台可能(無料)

●内容・集合場所・所要時間 等

(内容) 廉塾を始め歴史にその名を刻む文化人とゆかりのある建物が多く残り、旧山陽道の宿場町で、本陣はほぼ当時のまま現存している宿場町をガイドの案内で散策する。又福山市内で唯一の造り酒屋(株)天寶一の酒蔵見学とお酒の試飲が出来る。本陣記念館には宿泊した筑前黒田藩の関札・書画などが展示してある。
 (行程) 神辺本陣～本陣記念館～廉塾
 神辺本陣～天寶一醸造元～廉塾
 (設定日) (株)天寶一 10月・11月の木曜日午後見学可能
 本陣記念館 10月～12月の土曜・日曜・祝日10:00～12:00開館
 ※上記以外は要相談
 (開始時間・所要時間) 1時間40分程度
 (その他) 平日及び団体の神辺本陣と廉塾入館は神辺町観光協会へ1週間前までに予約が必要。

●料金・募集人員・最少催行人員・予約・手仕舞日 等

(料金) 観光ボランティアガイド
 土・日・祝日10:00～16:00 無料
 平日及び団体10名以下 1,000円 / 11名以上 2,000円
 平日及び団体は1週間前までに要予約
 (予約(方法)) ■要(名以上) □不要
 (手仕舞日) 日前

●手数料

□ある(%) ■ない

●精算方法

現金・請求書後払い

●申込・問合せ先

神辺町観光協会 ☎084-963-2230 / 酒造元(株)天寶一 ☎084-962-0033
 本陣記念館 ☎084-962-0277

●PRポイント

●江戸時代の面影を残す町並み散策をお楽しみください!

8,000本の食用バラ農園

カテゴリー 見る・食べる・体験する

咲きごろが食べごろ・バラを食す

★無農薬で有機肥料と山の湧水でのびのびと育つよう露地栽培している。

★およそ2haに8,000本を育てている。

★全国で数カ所しかない食用バラ農園。 ★福山ブランド認定品



上空から見たマチモトバラ園



お庭の白い木香ばらのアーチ&赤いバラシリーズ



●住所・交通アクセス

(住所) 〒720-1262 福山市芦田町下有地307
 (交通アクセス) 車で福山駅から30分、福山東インターから35分、福山西インターから20分
 (駐車場) あり 有料 無料 ■車(10台) ■バス(2台) なし

●内容・集合場所・所要時間 等

(内容) 食用バラの説明を聞き園内を案内の後、ばら摘みの体験をします。
 又、加工した食用バラ商品の試食が出来ます。
 売店でバラティー・バラジュース・バラジャム・バラの砂糖・バラアイス・
 食用バラ生花などのお土産も購入することができます。

(設定日) 春(5月中旬～6月下旬)、秋(9月～10月)

(開始時間・所要時間) 8:00～18:00 所要時間 40分

●料金・募集人員・最少催行人員・予約・手仕舞日 等

(料金) 無料
 (募集人員) 15～30名
 (最少催行人員) 2名
 (予約(方法)) 要(2名以上) 不要
 (手仕舞日) 2日前

●手数料

ある ない

●精算方法

●申込・問合せ先

マチモト(株) ☎084-958-5511

●PRポイント

●安心・安全な「食べられるバラ」が福山にあります！

福山薔薇人(ふくやまバラード)

(特徴)
 マチモトバラ園で栽培加工した食用バラ商品
 (販売箇所) マチモトバラ園とオンラインショップ
 (価格) 商品により異なる(320円～1,890円)
 (住所) 福山市芦田町下有地307
 (営業時間) 8:00～18:00
 (URL) <http://www.machimoto.co.jp/>
 (問い合わせ) 084-958-5511



ジュース・ティー・ジャム・砂糖・アイス

福山市松永はきもの資料館(あしあとスクエア)

カテゴリー 見る・体験する

下駄・宇宙靴から
カープ選手の靴まで

宇宙のはきもの ルナブーツ(月面靴) カープ・サンフレッチェの人気選手などのお宝スパイク等
全国各地から収集したはきもの資料2,266点を収蔵展示。



はきもの資料館 外観



広島東洋カープ選手の靴



奉納大わらじ 長さ5.25m、重さ562kg

●住所・交通アクセス

(住所) 〒729-0104 福山市松永町4丁目16-27
(交通アクセス) JR山陽本線松永駅下車 徒歩5分
(駐車場) あり 有料 無料 ■車(17台) ■バス(4台) なし

●内容・集場所・所要時間 等

(内容) はきもの……日々の暮らしの中で道具として、ファッションとして発展してきた様々な履物を、労働・信仰・礼儀・芸能などの用途別、形別に展示している。
郷土玩具……それぞれの地方で祈りと願いを込めて作られ、人々の心の安らぎの象徴であった郷土玩具を展示
伝統産業館……松永地域の産業を支えた下駄・い草・塩の生産関連の資料を展示しており、地域産業を継承している。
(設定日) 通年
(開始時間・所要時間) 金・土・日・祝日の10:00~16:00 所要40分
(その他) 20名以上の団体予約は事前予約すれば休館日でも見学可能。

●料金・募集人員・最少催行人員・予約・手仕舞日 等

(料金) 無料
はきもの玩具館のみ入場料必要
個人300円 団体20人以上240円 ※高校生以下無料
(予約(方法)) 要(20名以上) 不要 休館日のみ
(手仕舞日) 日前

●手数料

ある ない

●精算方法

現金払い

●申込・問合せ先

福山市松永はきもの資料館 ☎084-934-6644

●PRポイント

●貴重なコレクションをはじめ松永地域の産業を支えた下駄・い草・塩の生産関連の展示資料館です。

尾道・鞆の浦クルージング

カテゴリー

見る

海から見る絶景尾道・鞆の浦

日本遺産に認定されたふたつの街を直接結ぶ。

移動手段としてだけではなく、まちなみ、橋、造船所…変化に富んだ風景は「乗って楽しむ」航路。

海から見ると、普段見ることが出来ない景色の中に新しい発見があるかも。



●住所・交通アクセス

(交通アクセス) 尾道港:JR尾道駅より徒歩5分

鞆港:JR福山駅より鞆バス30分

(駐 車 場) ■あり ■有料 □無料 □車(台) □バス(台) □なし

●内容・集合場所・所要時間 等

(内 容) 日本遺産に選ばれたふたつの港「尾道」「鞆の浦」を結ぶクルーズ。海から見る歴史ある街並みと瀬戸内海ならではの多島美の景色を楽しむ。期間限定の定期便のほか、チャーターも可能。
【運行会社】株式会社 瀬戸内クルージング

<定期便>

(集 合 場 所) 尾道・鞆の浦航路(尾道駅前棧橋～十四日元町棧橋～鞆港)

(設 定 日) (3月初旬～11月中旬の土日祝運航。1日2便)

<チャーター>

(集 合 場 所) 尾道港(尾道市)、鞆港(福山市)

(設 定 日) 通年(一部冬季運休・予備船使用時は貸切不可)

(開始時間・所要時間) チャーター便はご希望に応じて設定可能

●料金・募集人員・最少催行人員・予約・手仕舞日 等

(料 金) 定期航路:大人片道 2,500円

料金に含まれるもの: 消費税

※チャーター料については別途相談。

(予約(方法)) ■要(1名以上) □不要

(手仕舞日) 3日前

●手数料

■ある(10%) □ない

●精算方法

現金

●申込・問合せ先

株式会社 瀬戸内クルージング ☎0848-36-6113

●PRポイント

●二つの日本遺産を結ぶ絶景の瀬戸内クルーズをお楽しみください!



海賊むすび

(特 徴) 「三角、三種、三方よし」
3種類の地元食材を使った、三角おむすび。

(販売箇所) しまなみ海道沿線

(価 格) 500円程度

(営業時間) 店舗による

(問い合わせ) (一社)しまなみジャパン

☎0848-22-4073

(その他) 尾道駅前棧橋の近くの店舗でも販売予定。
テイクアウトして、船に乗って景色を見ながら食べるのもオススメ。

せとうち多島美・鞆の浦フライト

カテゴリー 見る・体験する

鞆の浦や仙酔島を中心に福山城や
福山市街地を巡るコース

オノミチフローティングポート発着 定期遊覧30分コース
水陸両用機で海から空へ飛び立つ新体験
豊かで美しい瀬戸内海の絶景に出会えます



水陸両用機



空から見た鞆の浦

●住所・交通アクセス

(住所) 〒720-0551 尾道市浦崎町1364番地6
(交通アクセス) 福山駅から車で約40分
(駐車場) ■あり □有料 ■無料 □車(台) □バス(台) □なし

●内容・集合場所・所要時間 等

(内容) 古くから潮待ち風待ちの港として万葉集にも詠われた名勝鞆の浦や神秘と安らぎの島・仙酔島を中心に、水野勝成が備後10万石の領主となって築いた福山城や福山市街地の上空を巡るフライトコース。コース上には内海大橋、子授け・安全の阿伏兔観音が眼下に見えます。
(集合場所) チェックインカウンター2階
(行程) オノミチフローティングポート～常石造船～内海大橋～阿伏兔観音～鞆の浦・仙酔島～JFEスチール(株)～福山城～同ルートでオノミチフローティングポートへ
(設定日) 通年(水・木曜日は運休)
(開始時間・所要時間) 15:30出発 16:00帰着 約30分
(その他) 海上からの離発着の為、当日の風向き、波の状態、船の往来により発着時刻は前後することがあります。

●料金・募集人員・最少催行人員・予約・手仕舞日 等

(料金) 平日 大人20,000円 小児14,000円
土日祝 大人25,000円 小児17,500円
※大人(12歳以上)・小児(2歳～11歳)
※幼児(2歳未満)は無料
(募集人員) 大人6名程度 ※搭乗される方の体重によって前後します。
(最少催行人員) 1名
(予約(方法)) 要
(手仕舞日) 要問い合わせ

●手数料

■ある(旅行会社様毎に異なる) □ない

●精算方法

要問い合わせ

●申込・問合せ先

(株)せとうちSEAPLANES 予約センター ☎0848-70-0388

●PRポイント

●大小の島々が連なる幻想的な多島美や、古くから残る遺跡、歴史的建造物を上空からお楽しみください。

せとうち旅情日本遺産巡りコース

カテゴリー

見る

日本遺産、せとうち旅

★倉敷市・福山市・尾道市のそれぞれで認定されている日本遺産を巡る周遊コース。
エリア内【半径50km】6つの日本遺産があるのはここだけ。

3市のオススメ風景!



瀬戸の夕風が包む 国内随一の近世港町(鞆の浦)



一輪の綿花から始まる倉敷物語
～和と洋が織りなす繊維のまち(倉敷市)



尾道水道が紡いだ中世からの箱庭的都市(尾道市)

●内容・集合場所・所要時間 等

(内 容) 倉敷市、福山市、尾道市の3市の日本遺産を巡るコース。

(行 程) [1日目] JR倉敷駅ーJR児島駅ーベティスミス・ジーンズミュージアム・
児島ジーンズストリートーJR児島駅ーJR倉敷駅…大原美術館、美観地
区、東町・本町界隈散策…JR倉敷駅
[2日目] JR福山駅ー鞆の浦散策ーJR福山駅=JR尾道駅…尾道古寺め
ぐり、七佛めぐり…JR尾道駅
◇鞆の浦(鞆港)から尾道(尾道駅前)への移動はクルージングがおすすめ。

(設 定 日) (クルージング3月中旬～11月中旬の土・日曜、祝日運航)
《凡例:＝鉄道、ーバス、…徒歩》
【3市の移動はせとうち旅バスがオススメ!】
せとうちの広域周遊観光に便利なきっぷ。
岡山～三原のJR自由周遊区間の乗り放題(新幹線自由席含む)と2次ア
クセス(岡山電気軌道、レンタサイクル(倉敷・尾道)、
福山～鞆の浦バス、尾道～瀬戸田・鞆の浦航路、尾道水道クルーズ、千光
寺ロープウェイ)がセットになって大変おトクで便利。

(開始時間・所要時間) ●販売期間:2019年3月～2020年3月
●料金:おとな3,000円、子ども1,500円 ※要予約

●料金・募集人員・最少催行人員・予約・手仕舞日 等

(料 金) 各有料施設及び体験などによる
(募 集 人 員) 名
(最少催行人員) 名
(予 約 (方 法)) 要(名以上) 不要
(手 仕 舞 日) 日前

●手数料

ある(%) ない

●精算方法

現金・請求書後払い

●申込・問合せ先

せとうち旅情実行委員会事務局(福山市観光課内)

☎084-928-1042

せとうち旅パスについて JR西日本岡山支社営業課

☎086-225-1170

●PRポイント

●せとうちエリアで外せない3市の魅力を存分にお楽しみください!

福山市を中心としたおすすめモデルコース

【各観光スポット間の移動時間の目安】 観光コース例です。各スポットへの移動時間の目安を表示していますので、旅行プランの参考にしてください。

一般団体向け 福山西IC利用コース

おすすめモデルコース ①

10:00 福山西IC

車約30分

10:30 農水産物加工センター

11:00 体験【でべらせんべい体験(素材集)】



車約15分

11:15 あぶと本館

OPクルージング
【でべらせんべい体験(素材集)】



12:05 阿伏兎観音

13:00 昼食【でべらせんべい体験(素材集)】
13:30 食後に自由散策(入館料@100NET)

車約10分

13:40 アリストめまぐま

14:00 買い物(手数料なし)TEL084-987-5000

車約20分

14:20 あしあとスクエア

15:00 【松永はきもの資料館(素材集)】



車約10分

15:10 福山西IC

一般団体向け 教育旅行向け 福山西IC利用コース

おすすめモデルコース ②

10:00 福山西IC

車約30分

10:30 みろくの里

12:00 入園【みろくの里とダイナソーパーク(素材集)】
13:00 昼食【みろくの里とダイナソーパーク(素材集)】



車約5分

13:05 神勝寺

14:35 入館【禅と庭のミュージアム(素材集)】



車約20分

14:55 福山西IC

一般団体向け 福山東IC利用コース

おすすめモデルコース ③

10:00 福山東IC

車約15分

10:15 自動車時計博物館

10:45 【福山自動車時計博物館(素材集)】



車約15分

11:00 大島能楽堂

11:30 体験【美しい所作体験(素材集)】



徒歩2分

11:35 鞆膳

12:30 昼食【美しい所作体験(素材集)】

車約30分

13:00 鞆の浦

14:00 鞆の浦しお待ちガイド TEL084-982-3200
ガイド1人当たり@2500

車約5分

14:05 鯛工房ウオヒサ

14:30 買い物(手数料設定あり)TEL084-983-5017
鞆の浦の練り製品の老舗、ウオヒサの直営店です。
鞆の浦名産“鯛竹輪”をはじめ、水産加工品を中心に取り揃えております。



車約30分

15:00 福山西IC

福山市を中心としたおすすめモデルコース

【各観光スポット間の移動時間の目安】 観光コース例です。各スポットへの移動時間の目安を表示していますので、旅行プランの参考にしてください。

一般団体向け

福山東IC利用コース

おすすめモデルコース ④

10:00

福山東IC

車約30分

10:30

マチモトバラ園

11:10

【8000本の食用バラ農園(素材集)】

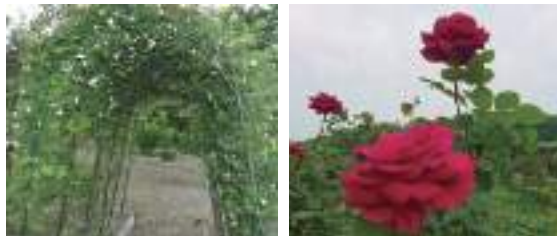

車約40分

11:50

都あけぼの

13:10

昼食 平日@3300税別(手数料設定あり)
TEL084-954-3863

車約10分

13:20

レザースタジオサード

14:20

【革細工体験(素材集)】

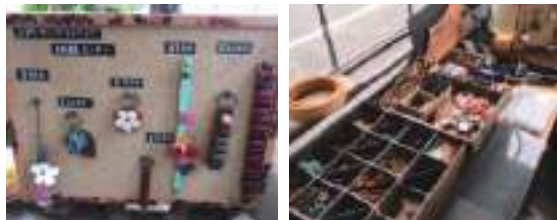

車約20分

14:40

虎屋本舗 蔵王店

15:00

買い物(手数料設定あり)TEL084-983-5017

車約10分

15:10

福山東IC

一般団体向け

教育旅行向け

鞆の浦泊利用コース

おすすめモデルコース ⑤

09:00

鞆の浦

車約30分

09:30

国宝・明王院

10:00

【草戸千軒と国宝明王院(素材集)】
ガイド1人当たり@5000

車約15分

10:15

福山城

10:45

無料ボランティアガイド TEL084-922-2117

徒歩約3分

11:00

福寿会館

11:30

体験【福の山で開運文字体験(素材集)】



車約15分

11:45

祭り鶏もんど

12:45

昼食【福の山で開運文字体験(素材集)】

車約2分

12:50

虎屋本舗 蔵王店

13:15

買い物(手数料設定あり)TEL084-923-0459



備後福山で
創業400年を
迎える
老舗菓子司です

車約10分

13:25

福山東IC

一般団体向け

教育旅行向け

鞆の浦泊利用コース

おすすめモデルコース ⑥

09:00

鞆の浦

車約30分

09:30

県立歴史博物館

10:30

草戸千軒ミュージアム 団体割引@220
無料ガイドあり TEL084-931-2513

車約15分

10:45

草戸千軒町遺跡

11:45

【草戸千軒と国宝明王院(素材集)】
ガイド1人当たり@5000



車約20分

12:05

みやび

13:00

昼食 @1700税別(手数料設定あり)
TEL0120-54-3800



鯛めしや
鯛そうめんなど
瀬戸内のおいしさ
満載のお膳です

車約2分

13:05

虎屋本舗 蔵王店

13:30

買い物(手数料設定あり)TEL084-923-0459

車約10分

13:40

福山東IC

福山市マップ

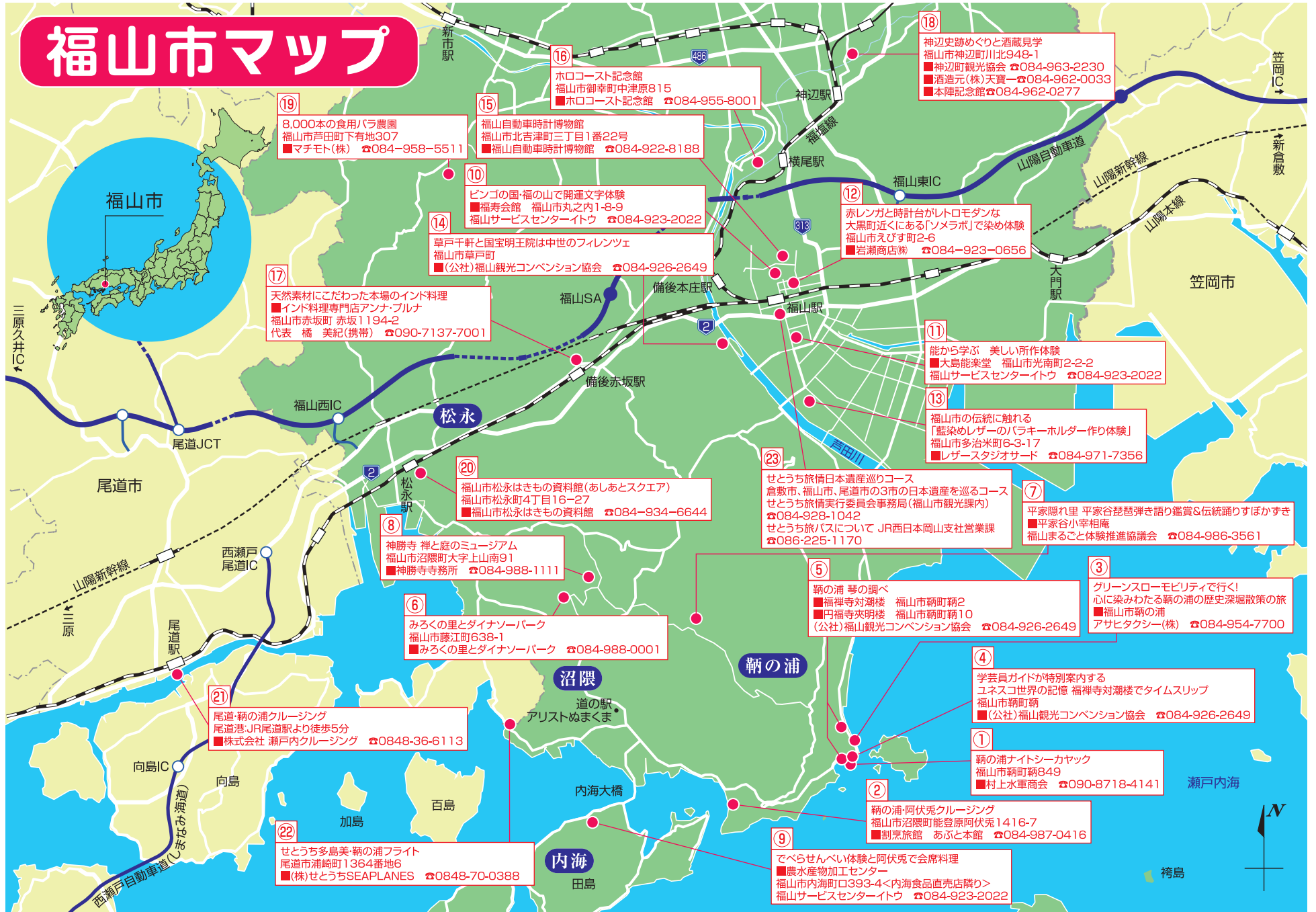

福山市
観光素材集

公益社団法人日本観光振興協会中国支部助成事業